

gehört zu:
Gesetzlich festgesetztes Überschwemmungsgebiet der Sieg
 veröffentlicht am 10.05.1999 mit Sonderbeilage zum Amtsblatt Nr. 19
 für den Regierungsbezirk Köln

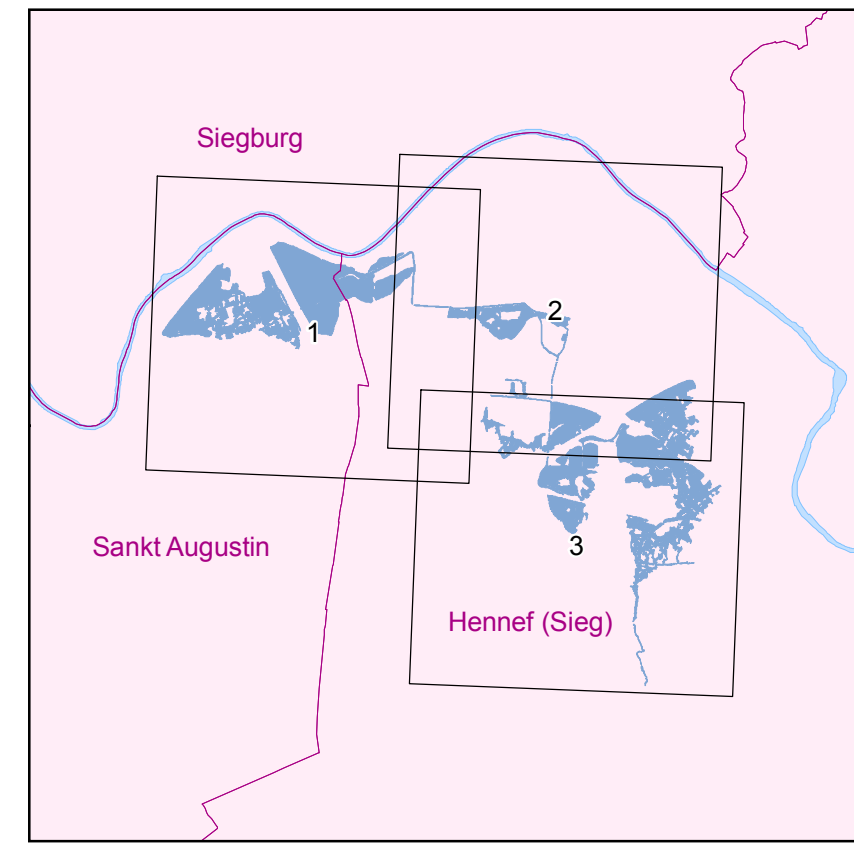

Bezirksregierung Köln Zeughausstraße 2-10 Tel. (0221) 147-0 50667 Köln Fax (0221) 147-2879		
Karte des Überschwemmungsgebietes des Wolfsbachs im Regierungsbezirk Köln		
Legende:  Blattschnitt der Detailkarten  Amtl. Stationierung gem. GSK Auflage 3C  Überschwemmungsgebiet		
Maßstab 1 : 25.000	Kartenblatt Nr.: 1 / 1	
Köln, den 20.08.2012	gez. Walsken (Regierungspräsidentin)	
Az.: 54-HW-HWRM-RL-Wolfsbach		