7. Änderung des Regionalplanes für den Regierungsbezirk Köln, Teilabschnitt Region Aachen

- Streichung von Schienenwegen -

Aufgestellt durch den Regionalrat des Regierungsbezirks Köln in seiner 12. Sitzung am 14. Dezember 2007
Genehmigt durch die Landesplanungsbehörde am 19. Februar 2008, Az.: 322 – 30.16.02.07
Bekannt gemacht im GV.NRW, Nr. 9 am 12. März 2008, S. 161

Zeichnerische Darstellung

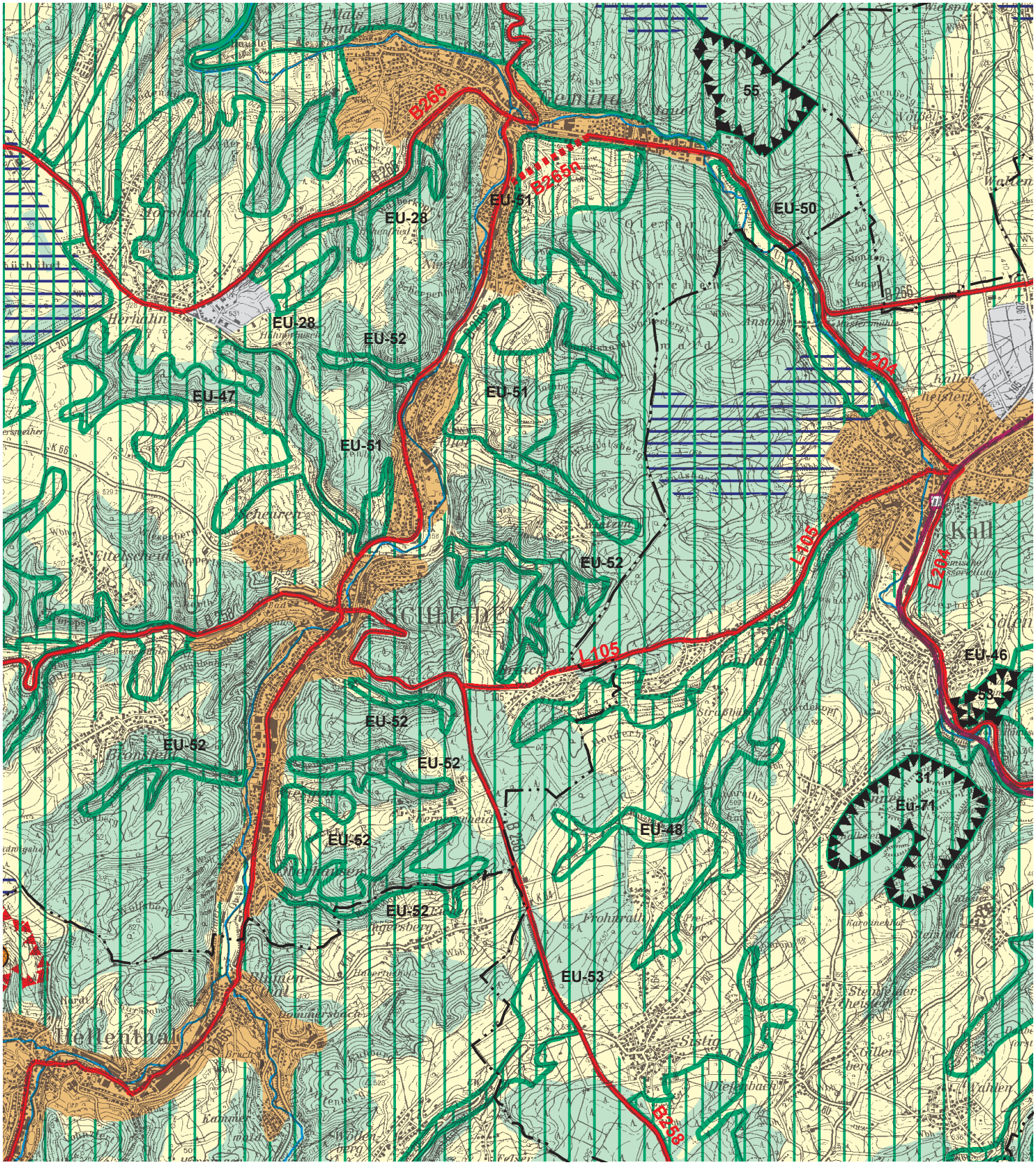

© Topografische Karten: Land NRW 2008

Maßstab 1:50.000