

Zeichnerische Festlegung

Aufgestellt durch den Regionalrat am 27.09.2019

Angezeigt durch die Regionalplanungsbehörde am 17.10.2019

Bekanntmachungserlass des Ministeriums für Wirtschaft, Innovation, Digitalisierung und Energie des Landes Nordrhein-Westfalen vom 16.01.2020

Bekannt gemacht im Gesetz- und Verordnungsblatt des Landes NRW am 28.02.2020

Zeichnerische Festlegung

Ausschnitt aus dem bekannt gemachten Regionalplan mit der 20. Planänderung

Blatt 4900/4902

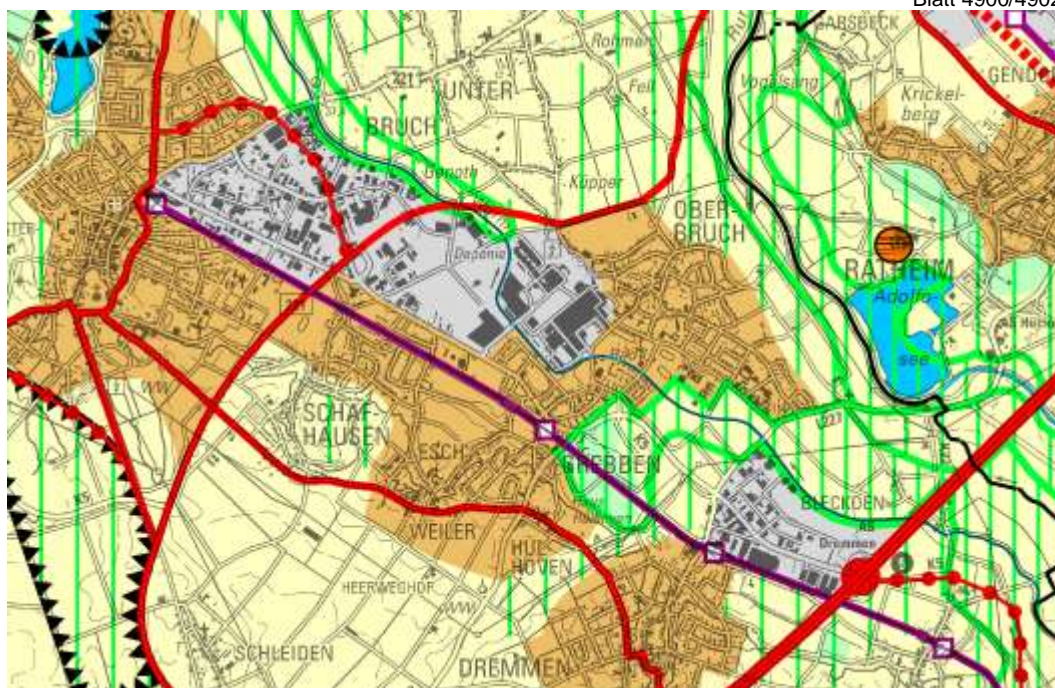

Land NRW (2020) Datenlizenz Deutschland – Namensnennung – Version 2.0 (www.govdata.de/dl-de/by-2-0) Maßstab 1:50.000

Legende

-  Allgemeine Siedlungsbereiche (ASB)
-  Bereiche für gewerbliche und industrielle Nutzungen (GIB)