

## 2. Änderung des Gebietsentwicklungsplanes (GEP) für den Regierungsbezirk Köln, Teilabschnitt Region Köln

- Darstellung von Bereichen für den Schutz der Natur (BSN) im Rahmen der Umsetzung der FFH - Richtlinie -

**Aufgestellt** durch den Regionalrat des Regierungsbezirks Köln in seiner 12. Sitzung am 04.04.2003  
**Genehmigt** durch die Landesplanungsbehörde am 25.06.2003, V.2-30.16.04.03  
**Bekanntmachung** der Genehmigung im GV. NRW. Nr. 39 vom 13.08.2003, S. 463

FFH-Gebiet "Königsforst"  
(Gebiet Nr. DE 5008-302)

Blatt L5108

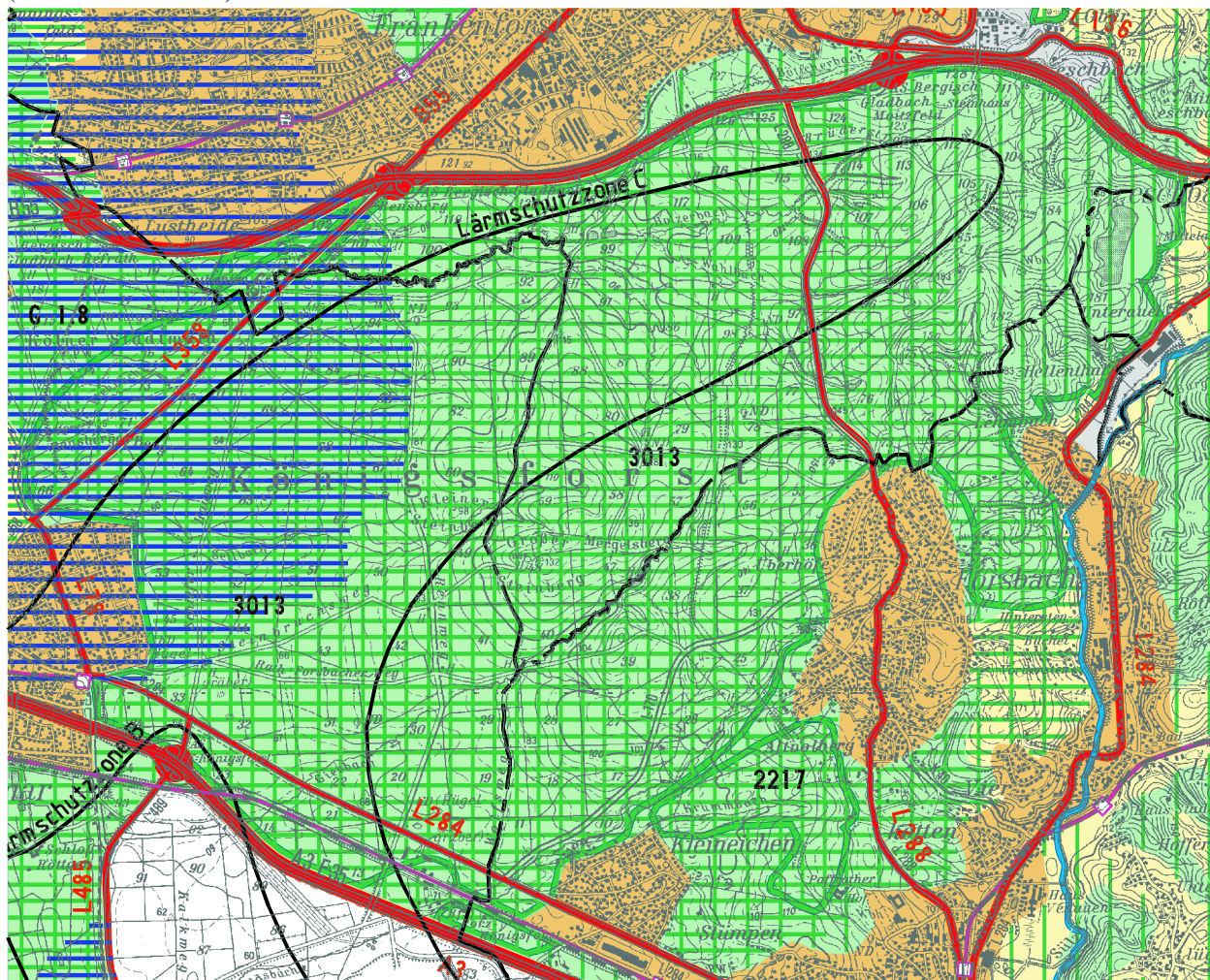

© Topografische Karte: Landesvermessungsamt NRW, Bonn 2003

Maßstab: 1:50.000

BSN 3013

Krsfr. Stadt Köln und Städte Bergisch Gladbach, Rösrath und Overath/Rheinisch-Bergischer Kreis



## 2. Änderung des Gebietsentwicklungsplanes (GEP) für den Regierungsbezirk Köln, Teilabschnitt Region Köln

Genehmigt durch die Landesplanungsbehörde am 25.06.2003, V.2-30.16.04.03

FFH-Gebiet "Wupper östlich Wuppertal"  
(Gebiet Nr. DE 4709-301)

Blatt L4709

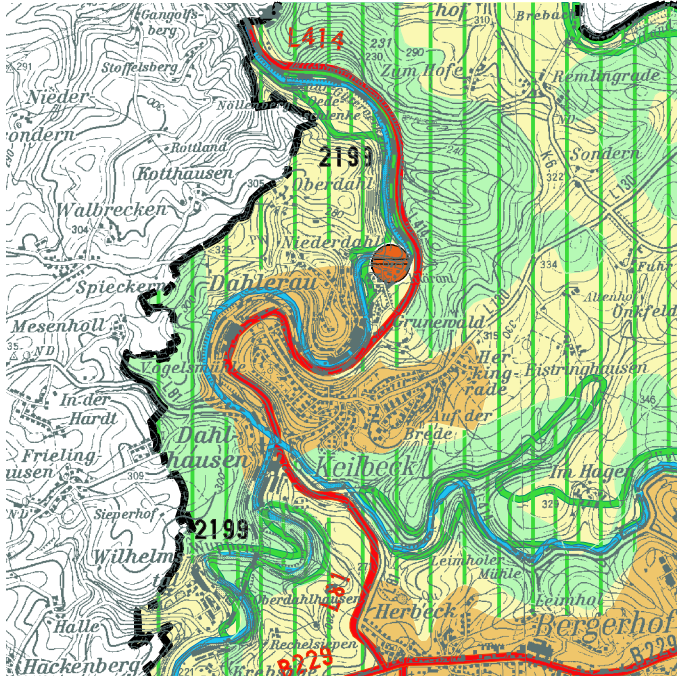

© Topografische Karte: Landesvermessungsamt NRW, Bonn 2003

Maßstab: 1:50.000

BSN 2199

Stadt Radevormwald/Oberbergischer Kreis

FFH-Gebiet "Dhünn- und Eifgenbach"  
(Gebiet Nr. DE 4809-301)

Blatt L4908

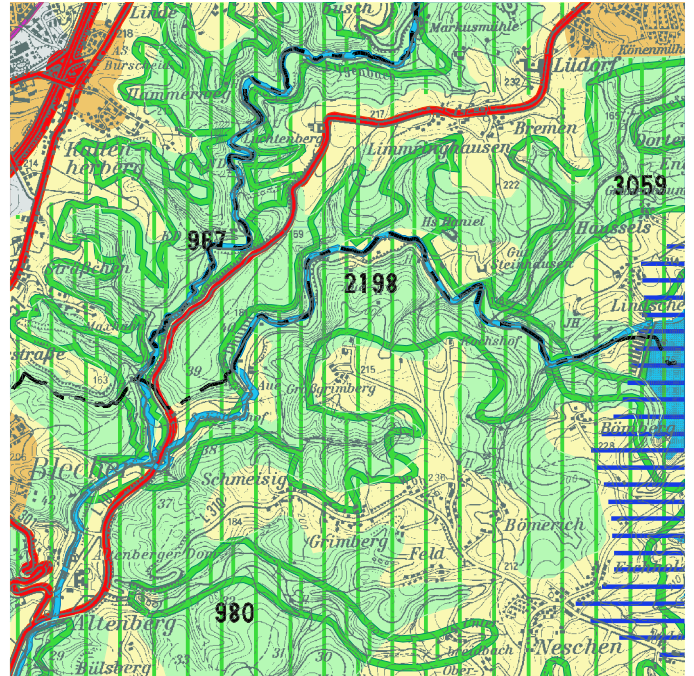

© Topografische Karte: Landesvermessungsamt NRW, Bonn 2003

Maßstab: 1:50.000

BSN 2198

Stadt Wermelskirchen/Rheinisch-Bergischer Kreis

FFH-Gebiet "Königsdorfer Forst"  
(Gebiet Nr. DE 5006-301)

Blatt L5106

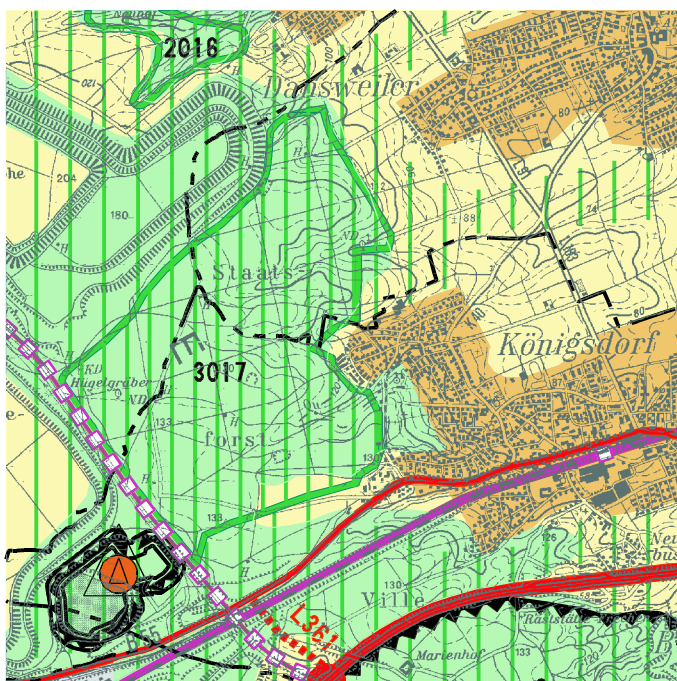

© Topografische Karte: Landesvermessungsamt NRW, Bonn 2003

Maßstab: 1:50.000

BSN 3017

Städte Pulheim und Frechen/Erftkreis

FFH-Gebiet "Heider Bergsee und Schluchtsee in der Villesenkette"  
(Gebiet Nr. DE 5107-304)

Blatt L5106

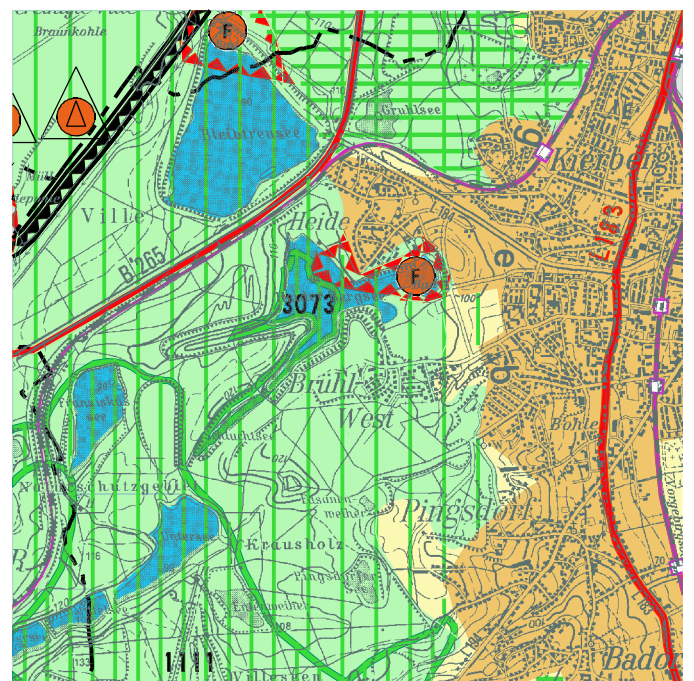

© Topografische Karte: Landesvermessungsamt NRW, Bonn 2003

Maßstab: 1:50.000

BSN 3073

Stadt Brühl/Erftkreis



## 2. Änderung des Gebietsentwicklungsplanes (GEP) für den Regierungsbezirk Köln, Teilabschnitt Region Köln

Genehmigt durch die Landesplanungsbehörde am 25.06.2003, V.2-30.16.04.03

FFH-Gebiet "Wupper und Wipper bei Wipperfürth"  
(Gebiet Nr. DE 4810-301)

Blatt L4910/4912

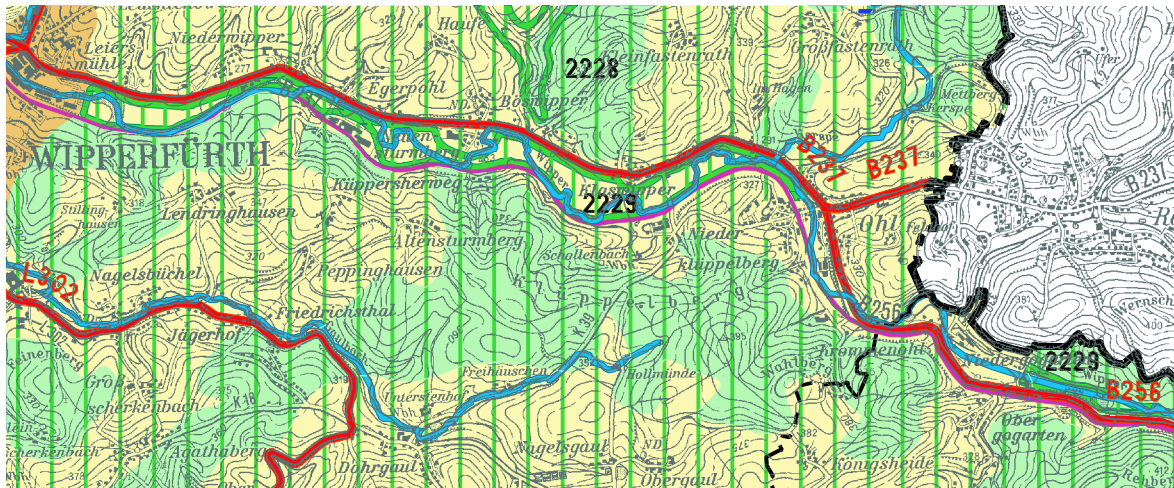

© Topografische Karte: Landesvermessungsamt NRW, Bonn 2003  
BSN 2229

Maßstab: 1:50.000

Gemeinde Marienheide/Oberbergischer Kreis

FFH-Gebiet "Wupper und Wipper bei Wipperfürth"  
(Gebiet Nr. DE 4810-301)

Blatt L4910/4912

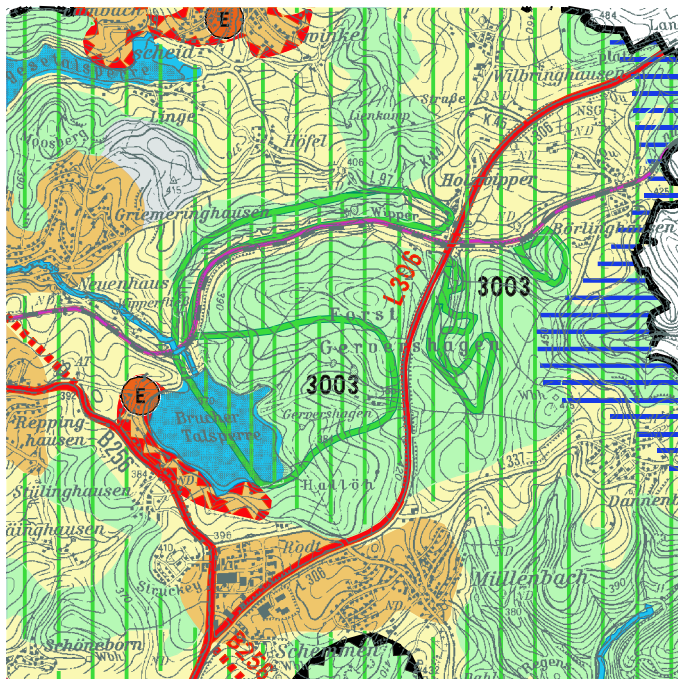

© Topografische Karte: Landesvermessungsamt NRW, Bonn 2003  
BSN 3003

Maßstab: 1:50.000

Gemeinde Marienheide/Oberbergischer Kreis

FFH-Gebiet "Altwald Ville"  
(Gebiet Nr. DE 5207-303)

Blatt L5106/5306

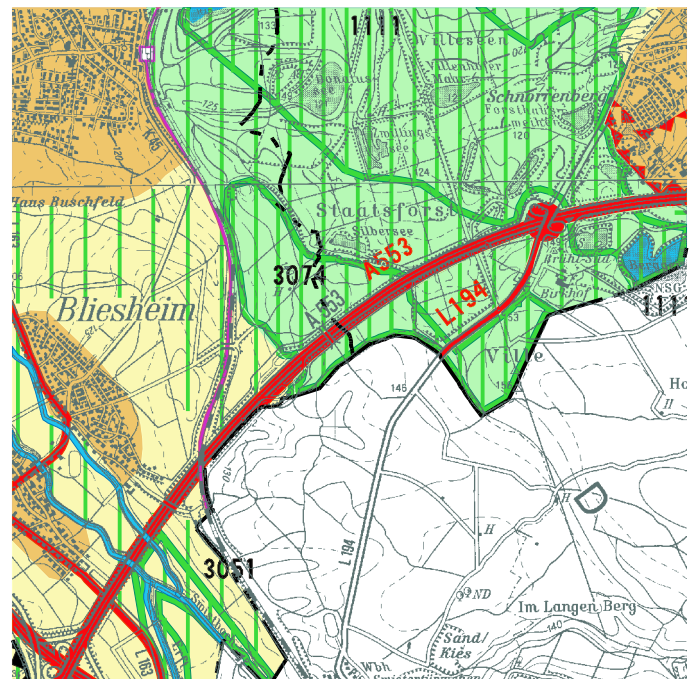

© Topografische Karte: Landesvermessungsamt NRW, Bonn 2003  
BSN 3074

Maßstab: 1:50.000

Städte Brühl und Ertstadt/Erftkreis