

4. Änderung des Gebietsentwicklungsplanes (GEP) für den Regierungsbezirk Köln, Teilabschnitt Region Köln

- Überarbeitung der Kapitel D.2.4 und D.2.5 zum Zweck der Sicherung von Festgesteins-Abbaubereichen und der Wiederherrichtungs-Zielsetzung -

Aufgestellt durch den Regionalrat des Regierungsbezirks Köln in seiner 16. Sitzung am 19.12.2003

Genehmigt durch die Landesplanungsbehörde am 15.06.2004, V.2-30.16.04.05

Bekanntmachung der Genehmigung im GV. NRW. Nr. 21 vom 30.06.2004, S. 341

Anpassung an die geänderte Darstellung von Bereichen für die Sicherung und den Abbau oberflächennaher nichtenergetischer Bodenschätze (BSAB)

Erläuterungskarte

BSN Nr. 3077 gemäß BSAB 12 "Wermelskirchen"

Blatt L 4908

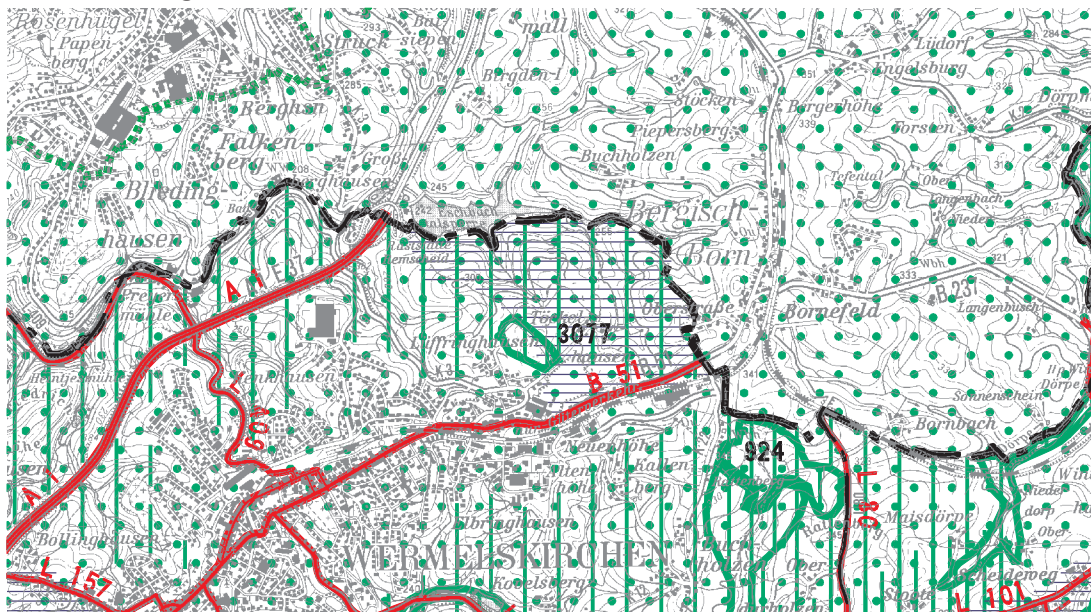

© Topografische Karten: Landesvermessungsamt NRW, Bonn 2004

Maßstab 1:50.000

BSN Nr. 3084 gemäß BSAB 30 "Hebborn", nördlich Bergisch Gladbach

Blatt L 4908

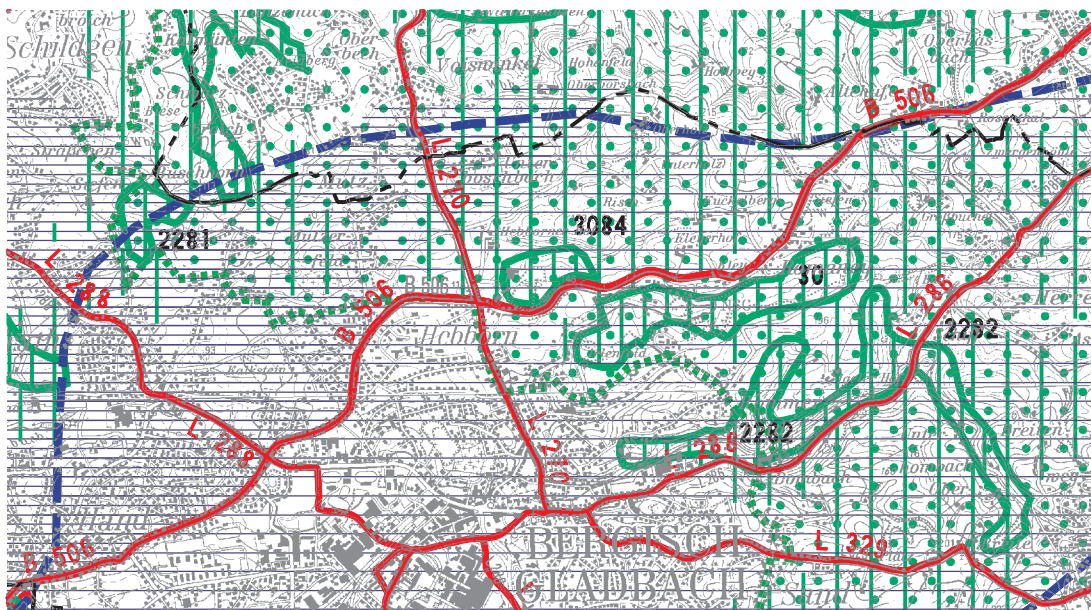

© Topografische Karten: Landesvermessungsamt NRW, Bonn 2004

Maßstab 1:50.000

4. Änderung des Gebietsentwicklungsplanes (GEP) für den Regierungsbezirk Köln, Teilabschnitt Region Köln

- Überarbeitung der Kapitel D.2.4 und D.2.5 zum Zweck der Sicherung von Festgesteins-Abbaubereichen und der Wiederherrichtungs-Zielsetzung -

Aufgestellt durch den Regionalrat des Regierungsbezirks Köln in seiner 16. Sitzung am 19.12.2003

Genehmigt durch die Landesplanungsbehörde am 15.06.2004, V.2-30.16.04.05

Bekanntmachung der Genehmigung im GV. NRW. Nr. 21 vom 30.06.2004, S. 341

Anpassung an die geänderte Darstellung von Bereichen für die Sicherung und den Abbau oberflächennaher nichtenergetischer Bodenschätze (BSAB)

Erläuterungskarte

BSN Nr. 3080 gemäß BSAB 31 "Lindlar"

Blatt L 4910/4912



© Topografische Karten: Landesvermessungsamt NRW, Bonn 2004

Maßstab 1:50.000

BSN Nr. 3075 und 3081 gemäß BSAB 32 "Müllenbach", Marienheide und BSAB 33, "Niedern- /Obernhagen", Gummersbach/Marienheide

Blatt L 4910/4912

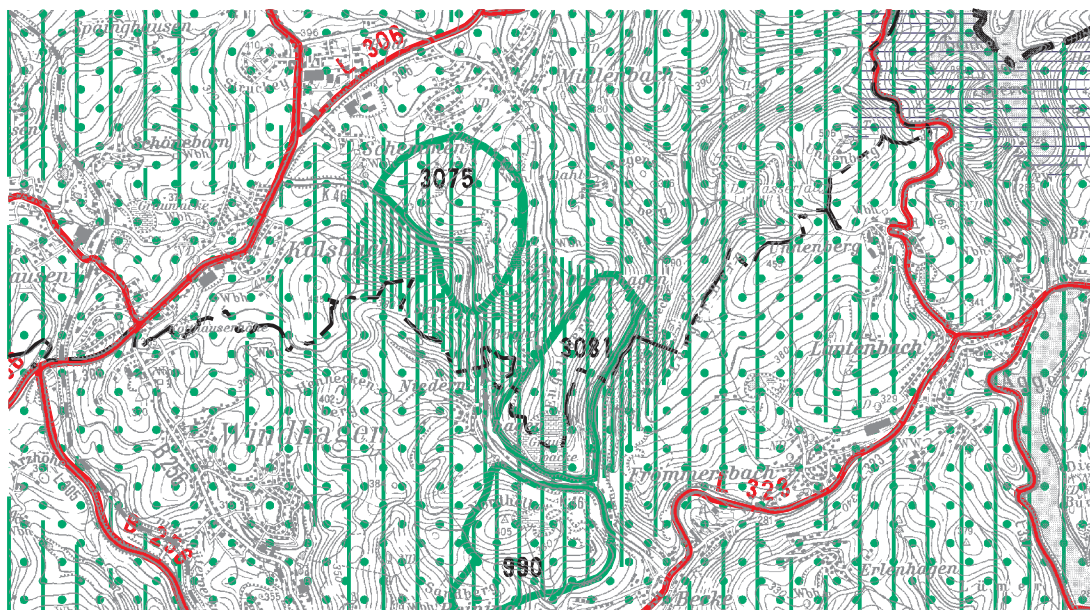

© Topografische Karten: Landesvermessungsamt NRW, Bonn 2004

Maßstab 1:50.000

4. Änderung des Gebietsentwicklungsplanes (GEP) für den Regierungsbezirk Köln, Teilabschnitt Region Köln

- Überarbeitung der Kapitel D.2.4 und D.2.5 zum Zweck der Sicherung von Festgesteins-Abbaubereichen und der Wiederherrichtungs-Zielsetzung -

Aufgestellt durch den Regionalrat des Regierungsbezirks Köln in seiner 16. Sitzung am 19.12.2003

Genehmigt durch die Landesplanungsbehörde am 15.06.2004, V.2-30.16.04.05

Bekanntmachung der Genehmigung im GV. NRW. Nr. 21 vom 30.06.2004, S. 341

Anpassung an die geänderte Darstellung von Bereichen für die Sicherung und den Abbau oberflächennaher nichtenergetischer Bodenschätze (BSAB)

Erläuterungskarte

BSN Nr. 3076 gemäß BSAB 34 "Stentenberg", westl. Bergneustadt Blatt L 4910/4912

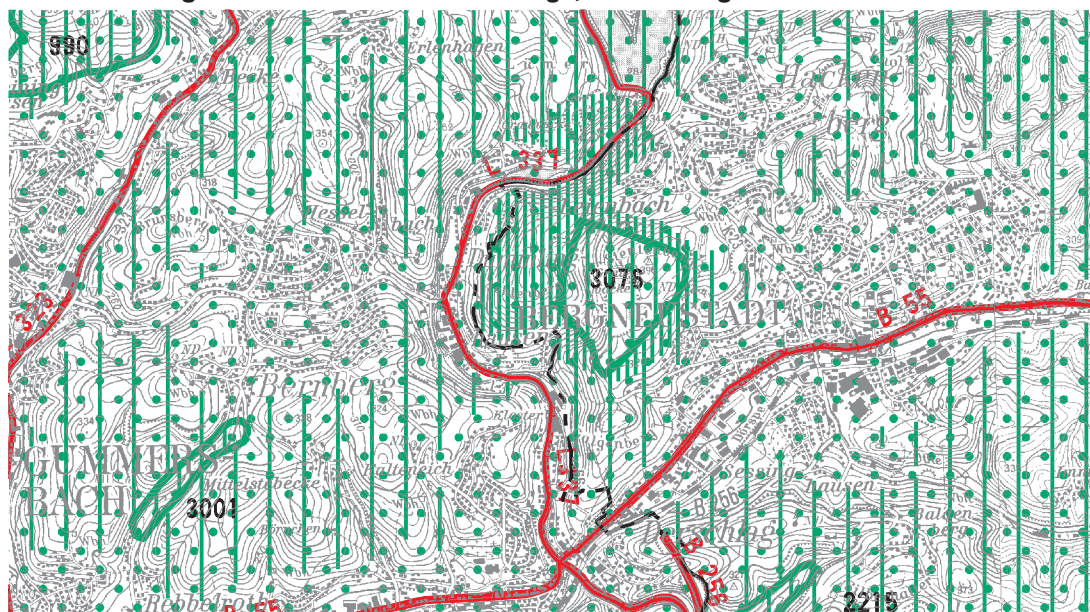

© Topografische Karten: Landesvermessungsamt NRW, Bonn 2004

Maßstab 1:50.000

BSN Nr. 3082 und 3083 gemäß BSAB 35 "Büschhof", Nümbrecht und BSAB 36 "Auf dem Löh", Nümbrecht

Blatt L 5110/5112

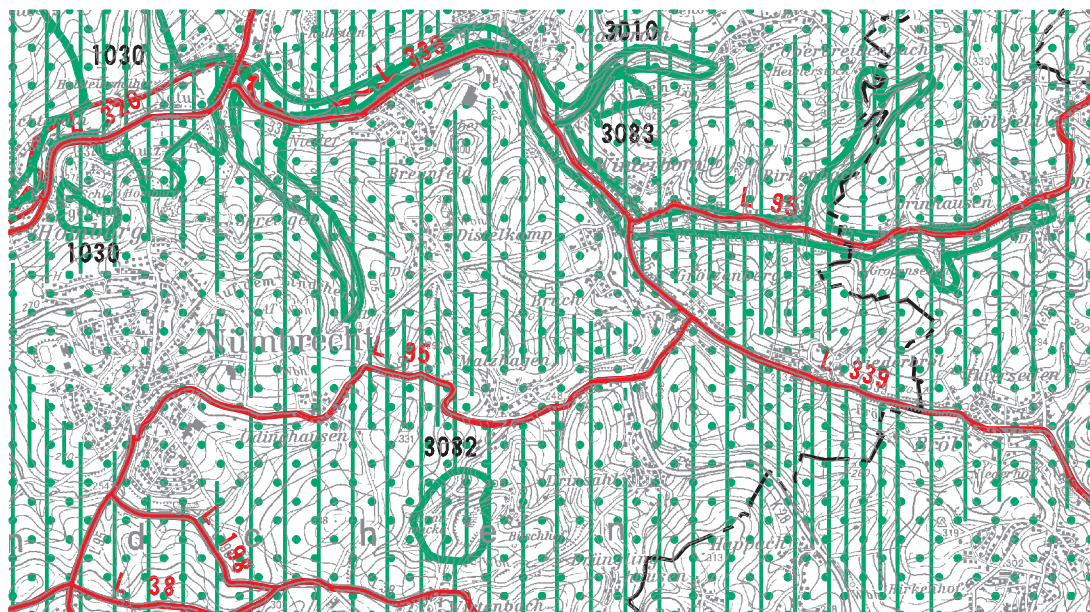

© Topografische Karten: Landesvermessungsamt NRW, Bonn 2004

Maßstab 1:50.000

4. Änderung des Gebietsentwicklungsplanes (GEP) für den Regierungsbezirk Köln, Teilabschnitt Region Köln

- Überarbeitung der Kapitel D.2.4 und D.2.5 zum Zweck der Sicherung von Festgesteins-Abbaubereichen und der Wiederherrichtungs-Zielsetzung -

Aufgestellt durch den Regionalrat des Regierungsbezirks Köln in seiner 16. Sitzung am 19.12.2003

Genehmigt durch die Landesplanungsbehörde am 15.06.2004, V.2-30.16.04.05

Bekanntmachung der Genehmigung im GV. NRW. Nr. 21 vom 30.06.2004, S. 341

Anpassung an die geänderte Darstellung von Bereichen für die Sicherung und den Abbau oberflächennaher nichtenergetischer Bodenschätze (BSAB)

Erläuterungskarte

BSN Nr. 3078, 3079 und 3085 gemäß BSAB 37 "Odenspiel",
BSAB 38 "Wildbergerhütte" und BSAB 39 "Heidberg", Reichshof Blatt L 5110/5112

