



22. Änderung des Regionalplanes für den Regierungsbezirk Köln, Teilabschnitt Region Köln

- Gewerbe- und Industrieansiedlungsbereiche (GIB) Türrnich und Sindorf, Stadt Kerpen –

Aufgestellt durch den Regionalrat des Regierungsbezirks Köln in seiner 16. Sitzung am 11. Oktober 2013

Angezeigt durch die Regionalplanungsbehörde am 15. Oktober 2013, Az.: 32/61.6.2-1.11-22

Bekannt gemacht im GV.NRW, Nr. 3 vom 7. Februar 2014, S. 51

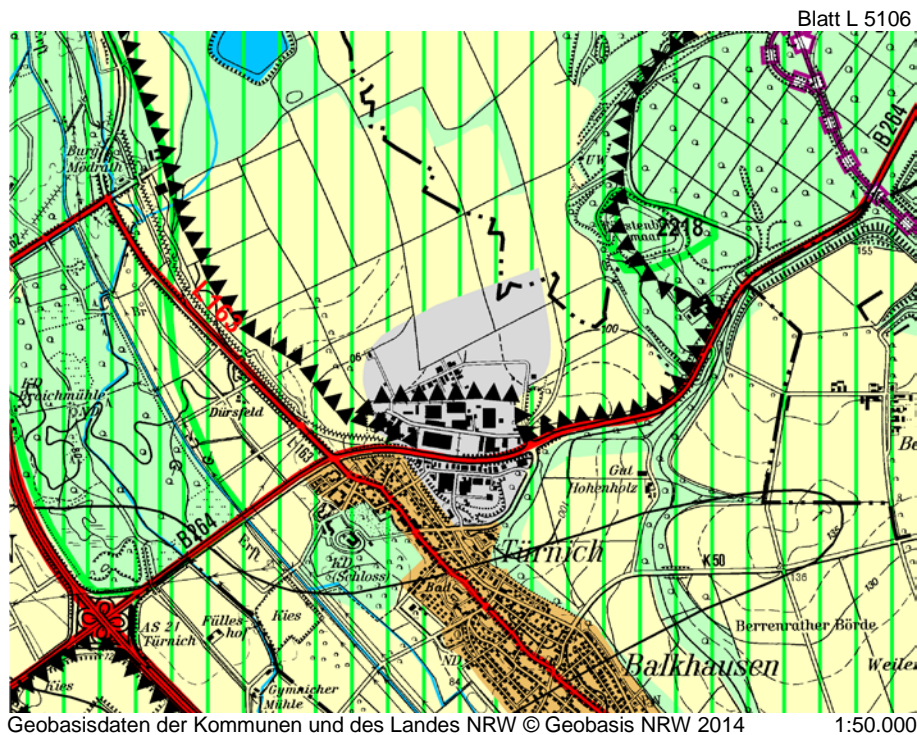

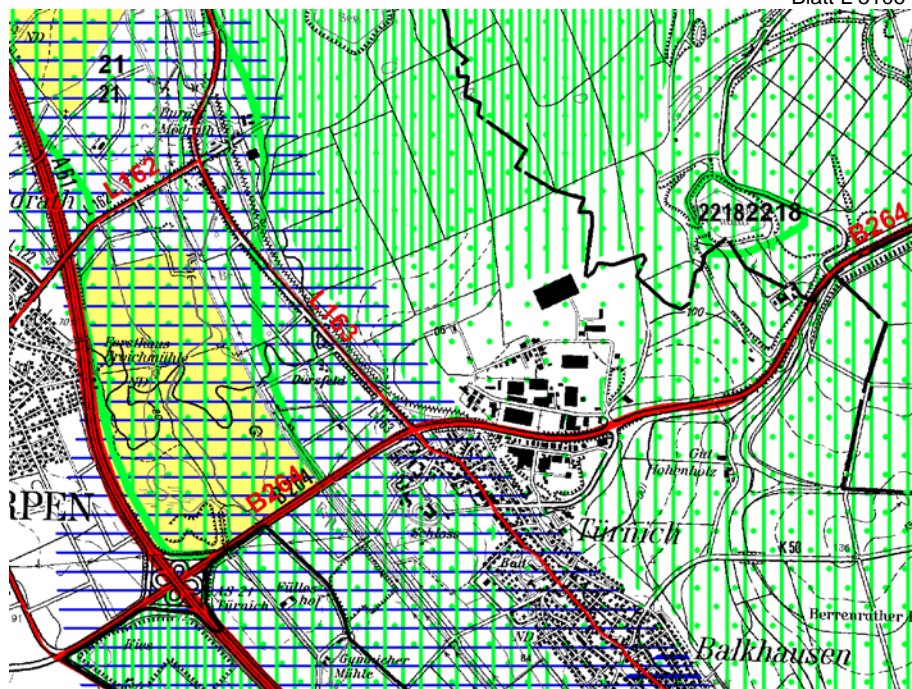

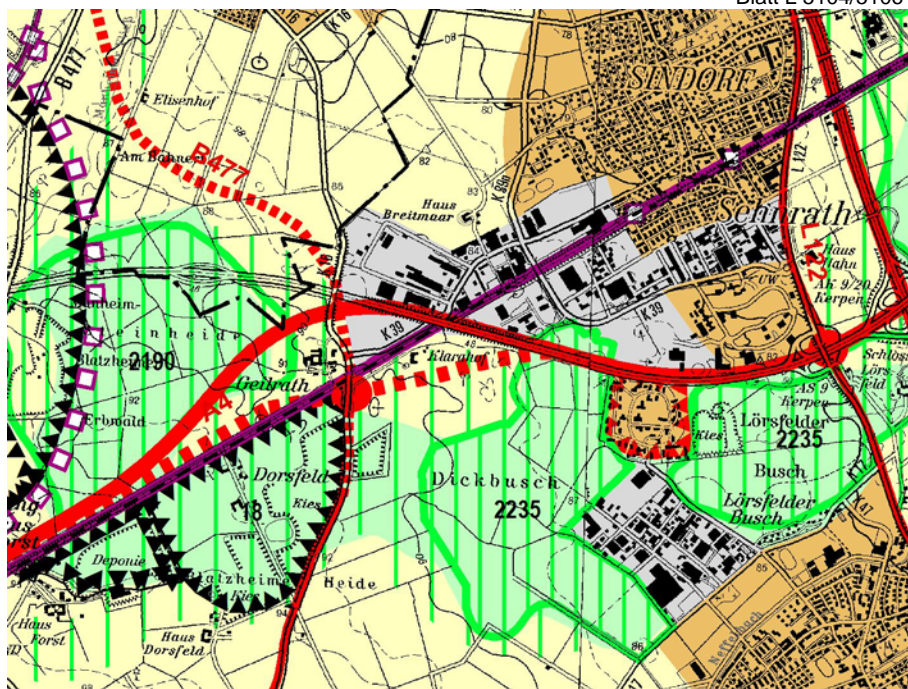

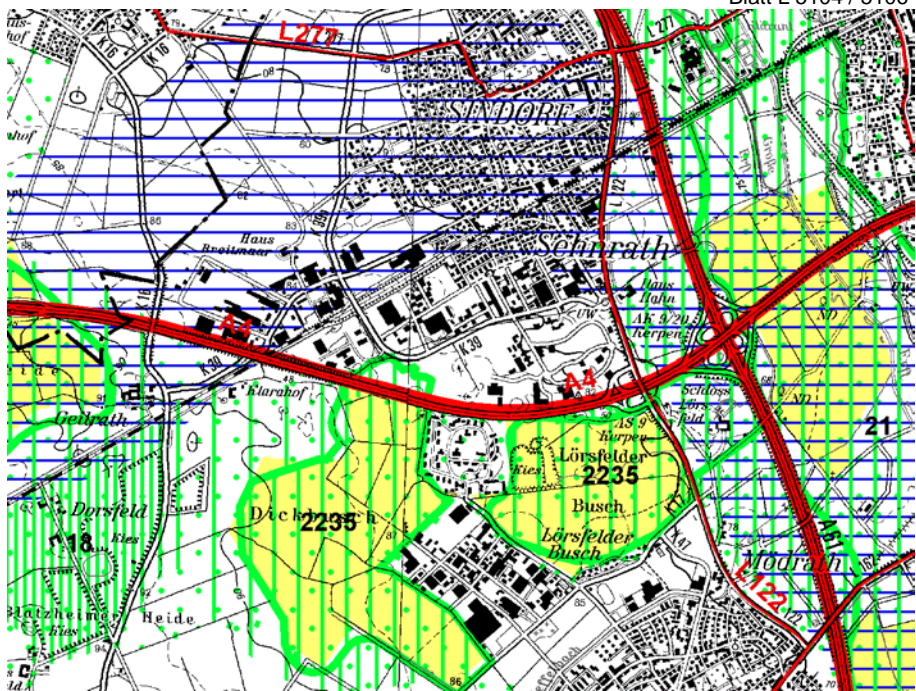

Geobasisdaten der Kommunen und des Landes NRW © Geobasis NRW 2014 1:50.000

