



23. Änderung des Regionalplanes für den Regierungsbezirk Köln, Teilabschnitt Region Köln

- Allgemeine Siedlungsbereiche (ASB) Esch und Auweiler, Stadt Köln –

Aufgestellt durch den Regionalrat des Regierungsbezirks Köln in seiner 16. Sitzung am 16. März 2018

Angezeigt durch die Regionalplanungsbehörde am 29. Juli 2018, Az.: 32/61.6.2-2.11-23

Bekanntmachungserlass des Ministeriums für Wirtschaft, Innovation, Digitalisierung und Energie des Landes Nordrhein-Westfalen vom 02. Oktober 2018

Bekannt gemacht im GV.NRW vom 20. November 2018

Zeichnerische Darstellung

Ausschnitt aus dem bekannt gemachten Regionalplan mit der 23. Planänderung (Ortsteile Köln-Esch und Köln-Auweiler)

Blatt L 4906/5106

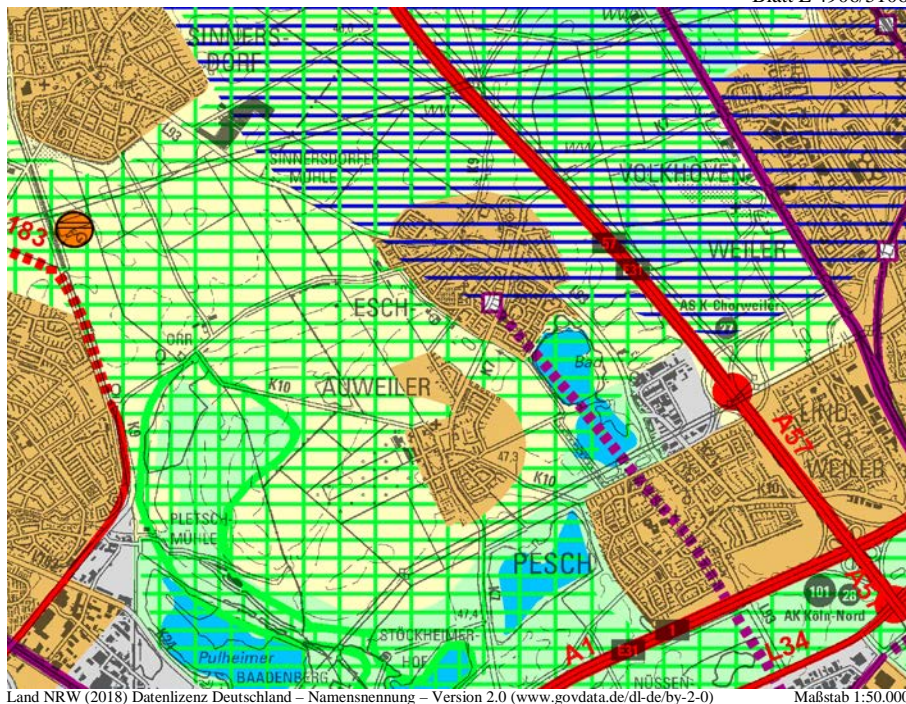

Land NRW (2018) Datenlizenz Deutschland – Namensnennung – Version 2.0 (www.govdata.de/dl-de/by-2-0)

Maßstab 1:50.000

Legende

- | | | | |
|---|---------------------------------------|---|---|
|  | Allgemeine Siedlungsbereiche (ASB) |  | Schutz der Landschaft und landschaftsorientierte Erholung |
|  | Allgemeine Freiraum und Agrarbereiche |  | Regionale Grünzüge |



Erläuterungskarte

Ausschnitt aus dem bekannt gemachten Regionalplan mit der 23. Planänderung
(Ortsteile Köln-Esch und Köln-Auweiler)

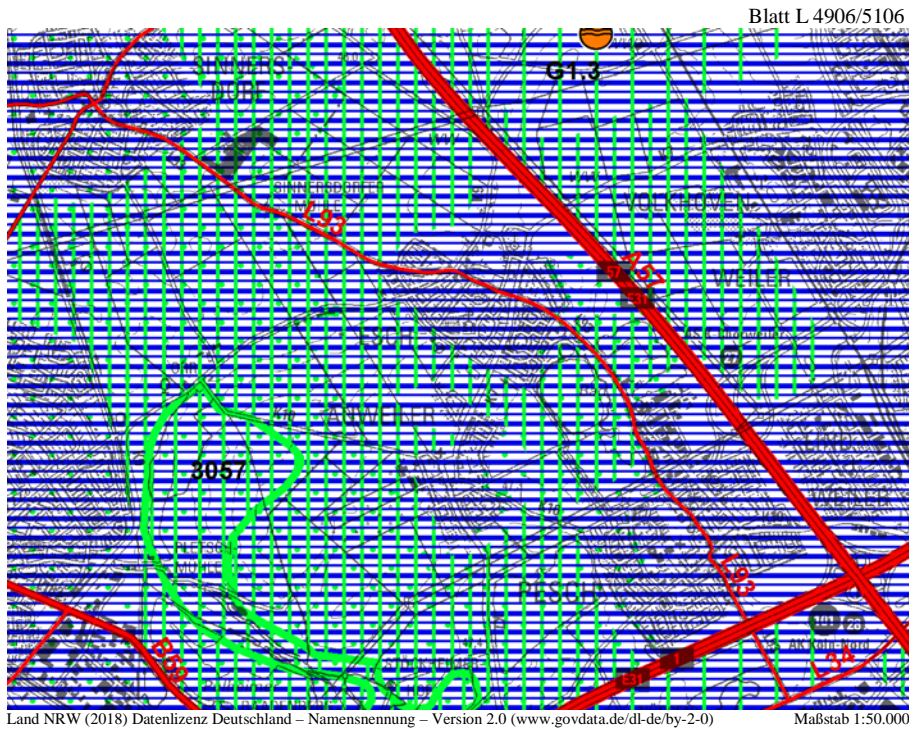

||| Erhalt, Schutz, Sicherung ||||| Entwicklung, Anreicherung



Zeichnerische Darstellung

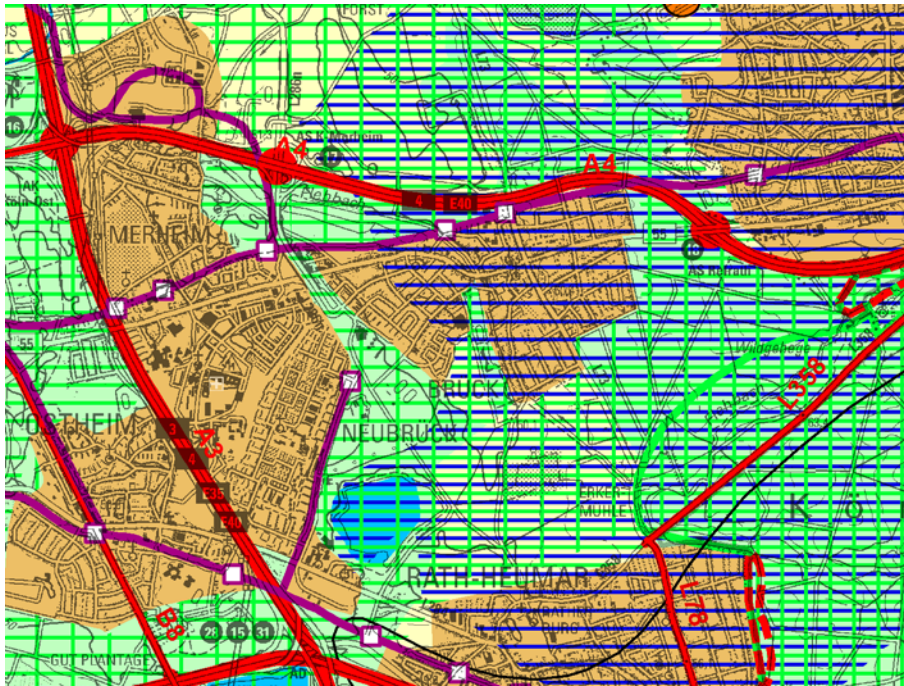

Ausschnitt aus dem bekannt gemachten Regionalplan mit der 23. Planänderung
(Ortsteil Köln-Kalk)

Blatt L 5108



Land NRW (2018) Datenlizenz Deutschland – Namensnennung – Version 2.0 (www.govdata.de/dl-de/by-2-0)

Maßstab 1:50.000

- | | | | |
|---|---------------------------------------|---|---|
|  | Allgemeine Siedlungsbereiche (ASB) |  | Schutz der Landschaft und landschaftsorientierte Erholung |
|  | Allgemeine Freiraum und Agrarbereiche |  | Regionale Grünzüge |



Erläuterungskarte

Ausschnitt aus dem bekannt gemachten Regionalplan mit der 23. Planänderung
(Ortsteil Köln-Kalk)

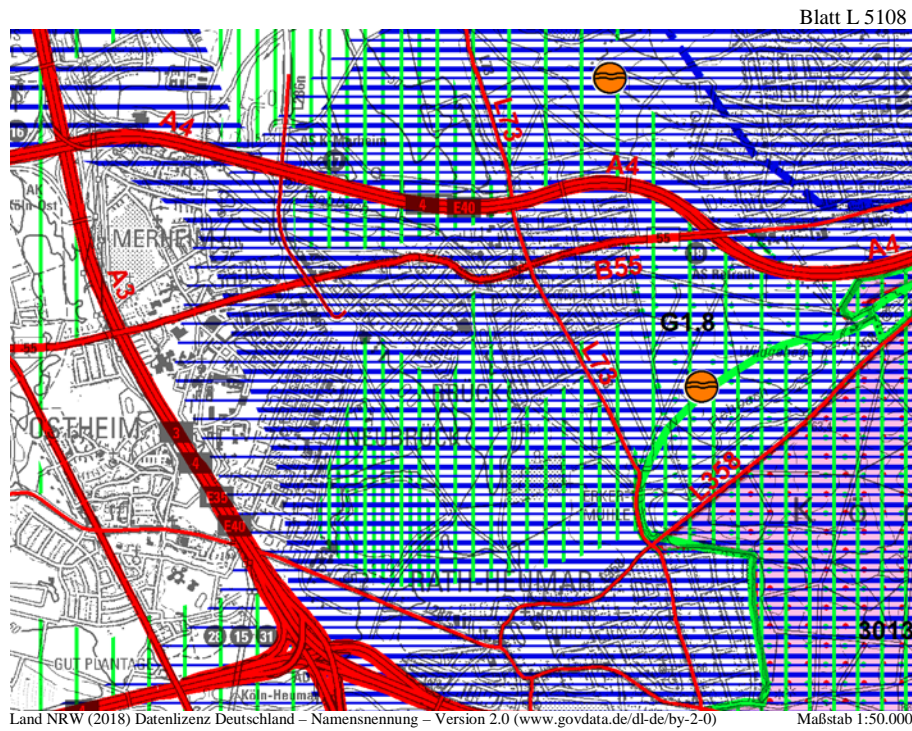





Erhalt, Schutz, Sicherung Entwicklung, Anreicherung

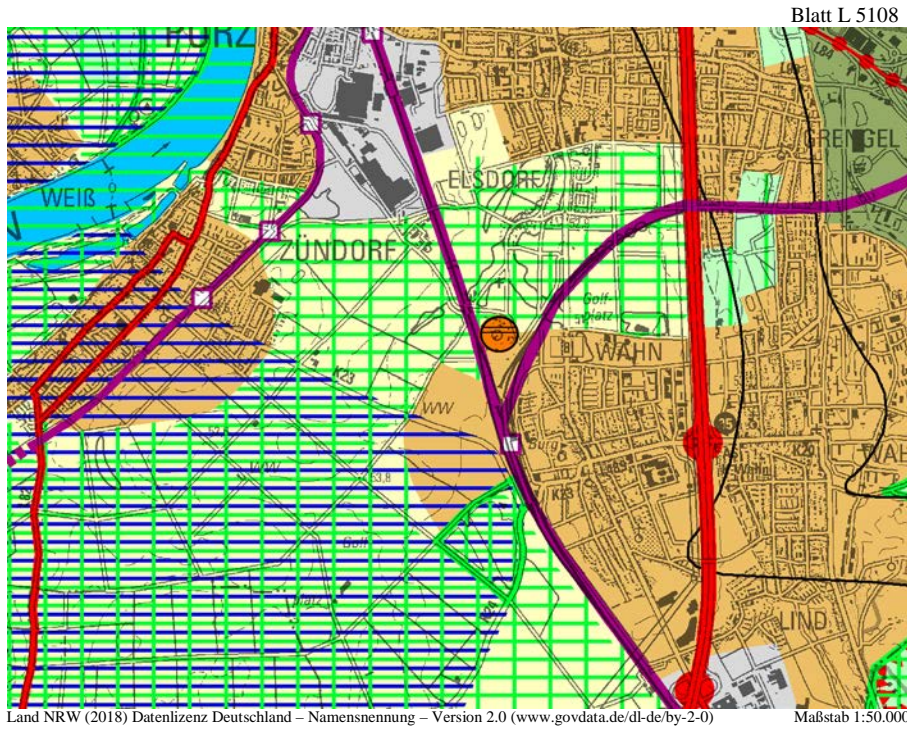

Zeichnerische Darstellung

Ausschnitt aus dem bekannt gemachten Regionalplan mit der 23. Planänderung
(Ortsteil Köln-Porz)



- | | | | |
|---|---------------------------------------|---|---|
|  | Allgemeine Siedlungsbereiche (ASB) |  | Schutz der Landschaft und landschaftsorientierte Erholung |
|  | Allgemeine Freiraum und Agrarbereiche |  | Regionale Grünzüge |



Erläuterungskarte

Ausschnitt aus dem bekannt gemachten Regionalplan mit der 23. Planänderung
(Ortsteil Köln-Kalk)

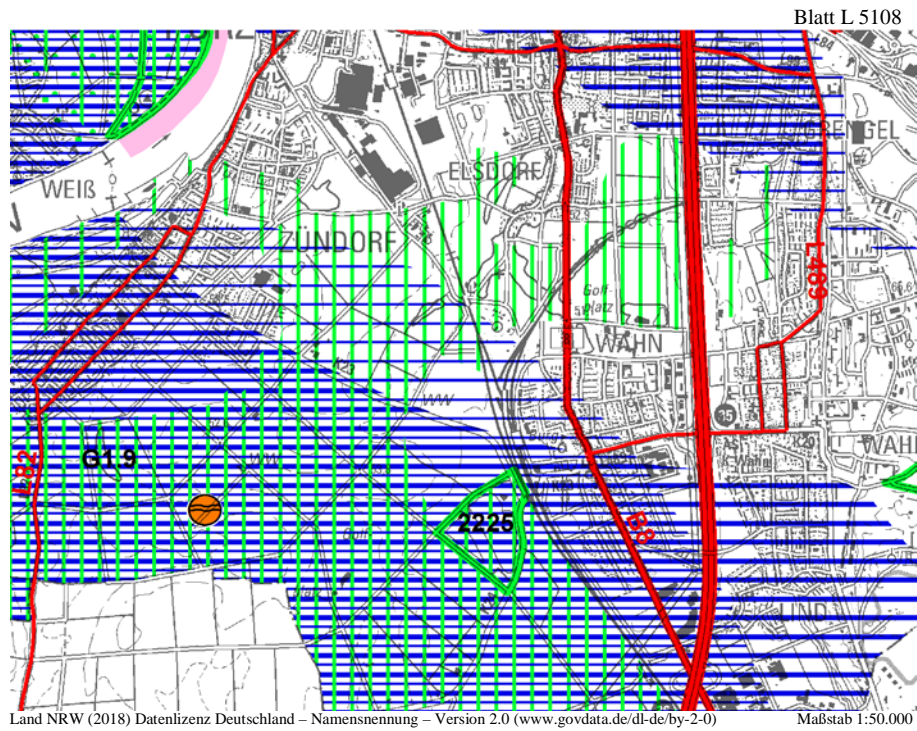

	Erhalt, Schutz, Sicherung		Entwicklung, Anreicherung
--	---------------------------	--	---------------------------