



**DIE REGIERUNGSPRÄSIDENTIN**

## **Neue Ziele für die Region**

### **Überarbeitung des Regionalplans für den Regierungsbezirk Köln**

Auswertung der Kommunalgespräche und Reserveflächenermittlung im Rhein-Erft-Kreis

Köln, 15.12.2017

## Arbeitsstand der Kommunalgespräche im Regierungsbezirk Köln

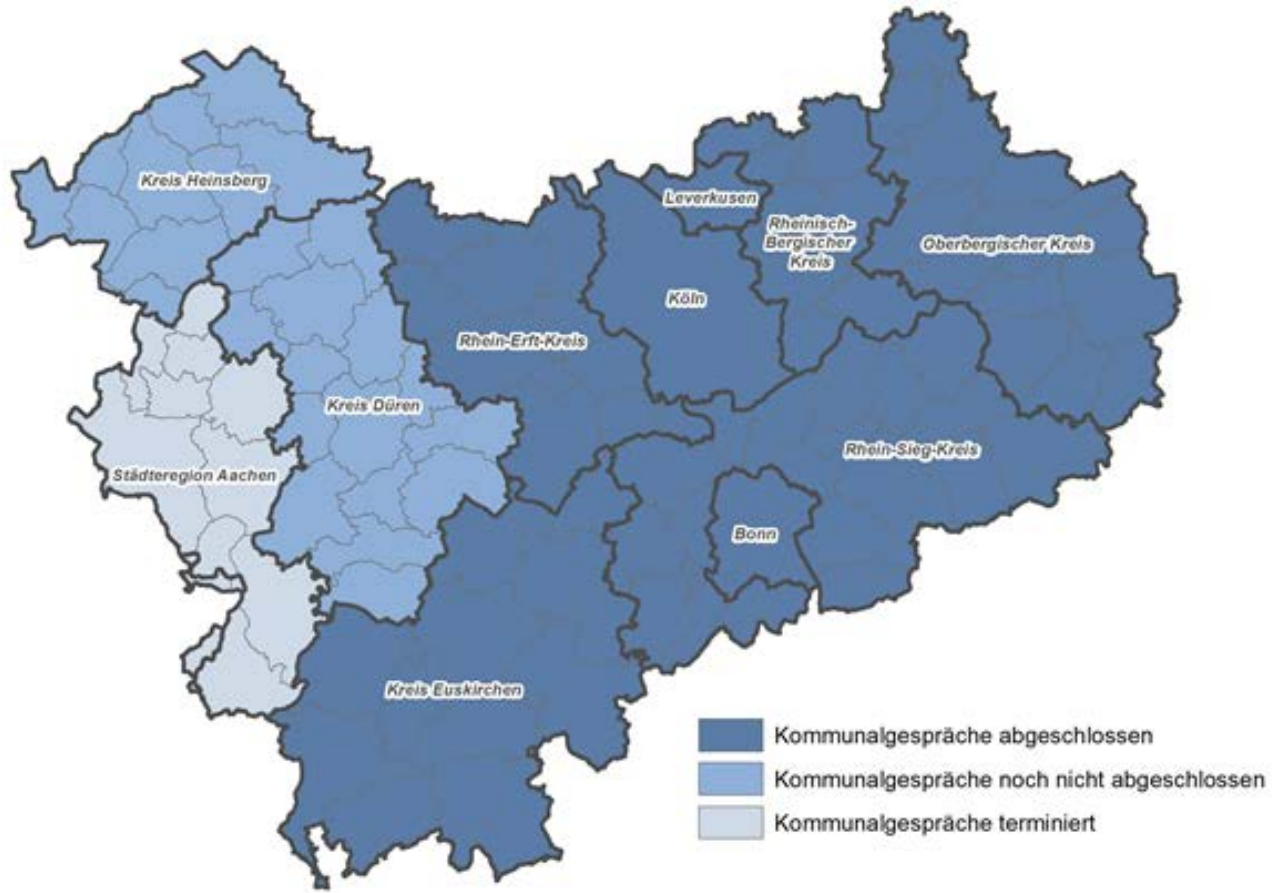

## Regionalplanreserven

### Der Weg von der Verschneidungsfläche zur abgestimmten Erfassung



- Vorerhebung der Grundlagendaten
- Qualifizierung der Reserveflächen im Kommunalgespräch und Definition der Flächenqualität
- Erfassung der Entwicklungsabsichten der Kommunen

# Qualifizierung der Reserveflächen und Definition der Flächenqualität

## Flächenqualitäten

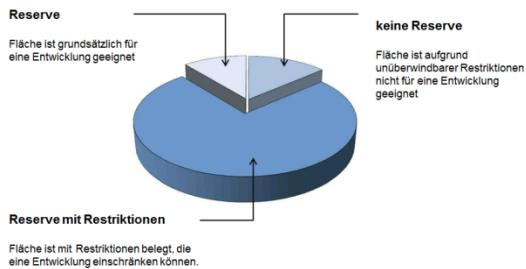

## Entwicklungsabsicht Kommune

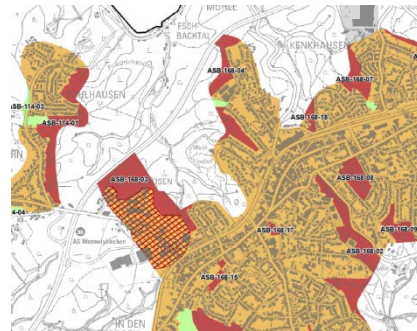

=

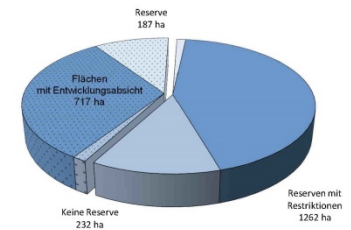

## Regionalplanreserven Rhein-Erft-Kreis

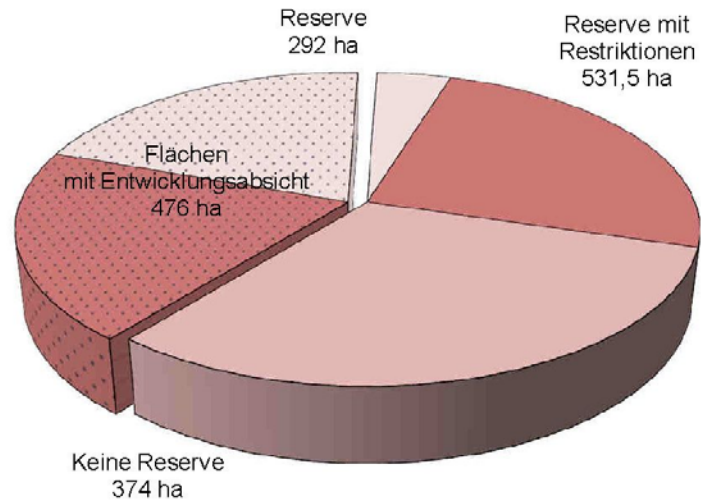

Erfassungskategorie	ASB	GIB	Summe ASB + GIB
Ersterhebung vor Kommunalgespräch	1197,5	261,5	1459
Keine Reserve	374	81	455
Reserve mit Restriktionen	531,5	100,5	632
Reserve	292	80	372

Entwicklungsabsicht der Kommunen	ASB	GIB	Summe ASB + GIB
Entwicklungsabsicht in der Kategorie "keine Reserve"	0	1	1
Entwicklungsabsicht in der Kategorie "Reserve mit Restriktionen"	235	50,5	285,5
Entwicklungsabsicht in der Kategorie "Reserve"	241	74	315

## Regionalplanreserven im Rhein-Erft-Kreis

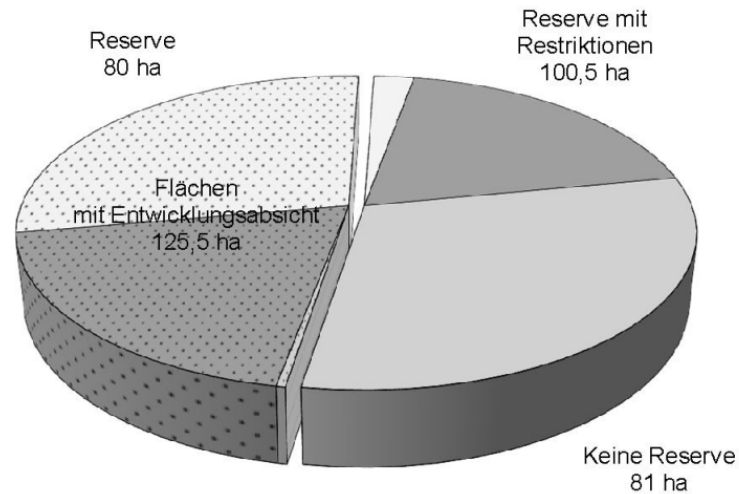

Erfassungskategorie	ASB	GIB	Summe ASB + GIB
Ersterhebung vor Kommunalgespräch	1197,5	261,5	1459
Keine Reserve	374	81	455
Reserve mit Restriktionen	531,5	100,5	632
Reserve	292	80	372

Entwicklungsabsicht der Kommunen	ASB	GIB	Summe ASB + GIB
Entwicklungsabsicht in der Kategorie "keine Reserve"	0	1	1
Entwicklungsabsicht in der Kategorie "Reserve mit Restriktionen"	235	50,5	285,5
Entwicklungsabsicht in der Kategorie "Reserve"	241	74	315



## Regionalplanreserven im Rhein-Erft-Kreis

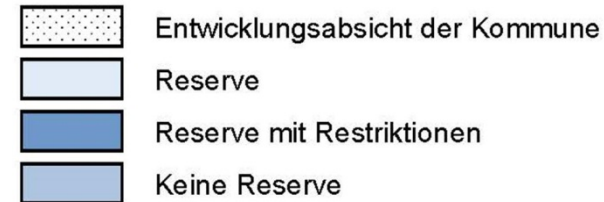
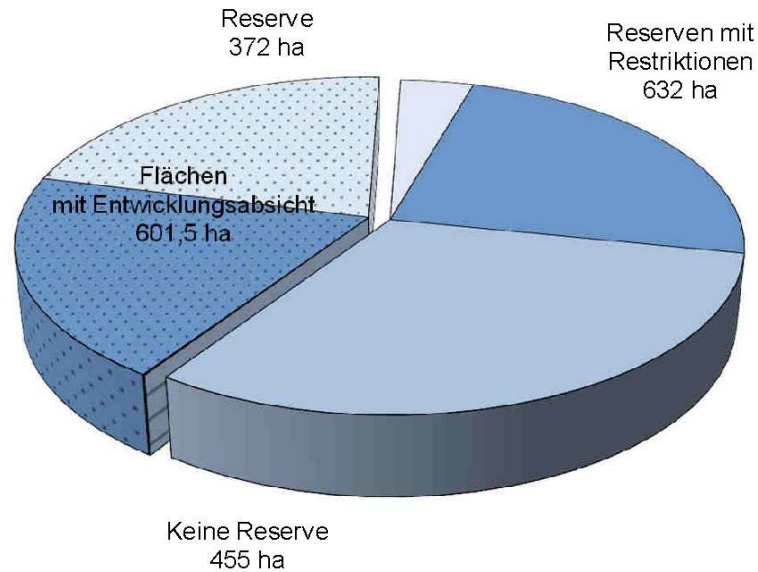

Erfassungskategorie	ASB	GIB	Summe ASB + GIB
Ersterhebung vor Kommunalgespräch	1197,5	261,5	1459
Keine Reserve	374	81	455
Reserve mit Restriktionen	531,5	100,5	632
Reserve	292	80	372

Entwicklungsabsicht der Kommunen	ASB	GIB	Summe ASB + GIB
Entwicklungsabsicht in der Kategorie "keine Reserve"	0	1	1
Entwicklungsabsicht in der Kategorie "Reserve mit Restriktionen"	235	50,5	285,5
Entwicklungsabsicht in der Kategorie "Reserve"	241	74	315

**Flächenmonitoring**  
Bezirksregierung Köln

Kommunalgespräche  
Regionalplan



Potenzielle Flächennutzungsplan  
Rhein-Erft-Kreis: ca. 1.020 ha

+

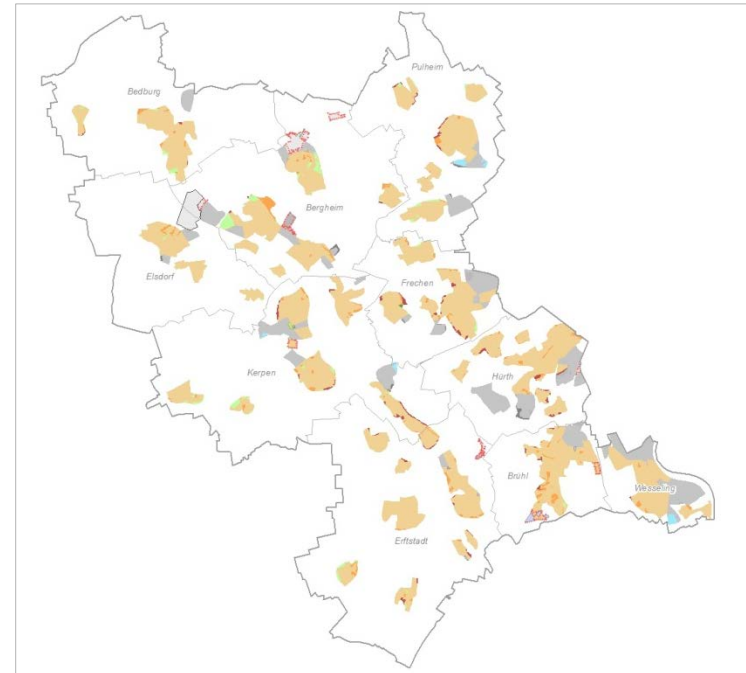

Potenzielle Regionalplan  
Rhein-Erft-Kreis: ca. 1.100 ha



## Regional denken. Praktisch entscheiden.

Sabine Feldmann

Christian Schett

Vanessa Döpfer

--

Bezirksregierung Köln

Dezernat 32 – Regionalentwicklung

50606 Köln

Dienstgebäude: Zeughausstraße Str. 2-10, 50667 Köln

Telefon: + 49 (0) 221 - 147 – 2276

+ 49 (0) 221 - 147 – 2357

+ 49 (0) 221 – 147 - 4066

Telefax: + 49 (0) 221 - 147 - 2905

eMail: [sabine.feldmann@bezreg-koeln.nrw.de](mailto:sabine.feldmann@bezreg-koeln.nrw.de)

[christian.schett@bezreg-koeln.nrw.de](mailto:christian.schett@bezreg-koeln.nrw.de)

[vanessa.doepper@bezreg-koeln.nrw.de](mailto:vanessa.doepper@bezreg-koeln.nrw.de)

Internet: [www.bezreg-koeln.nrw.de](http://www.bezreg-koeln.nrw.de)