

# Sachstand & Perspektiven der REGIONALE 2025

# Die REGIONALEN in NRW (2000 – 2025)

Die REGIONALEN 2000 bis 2025

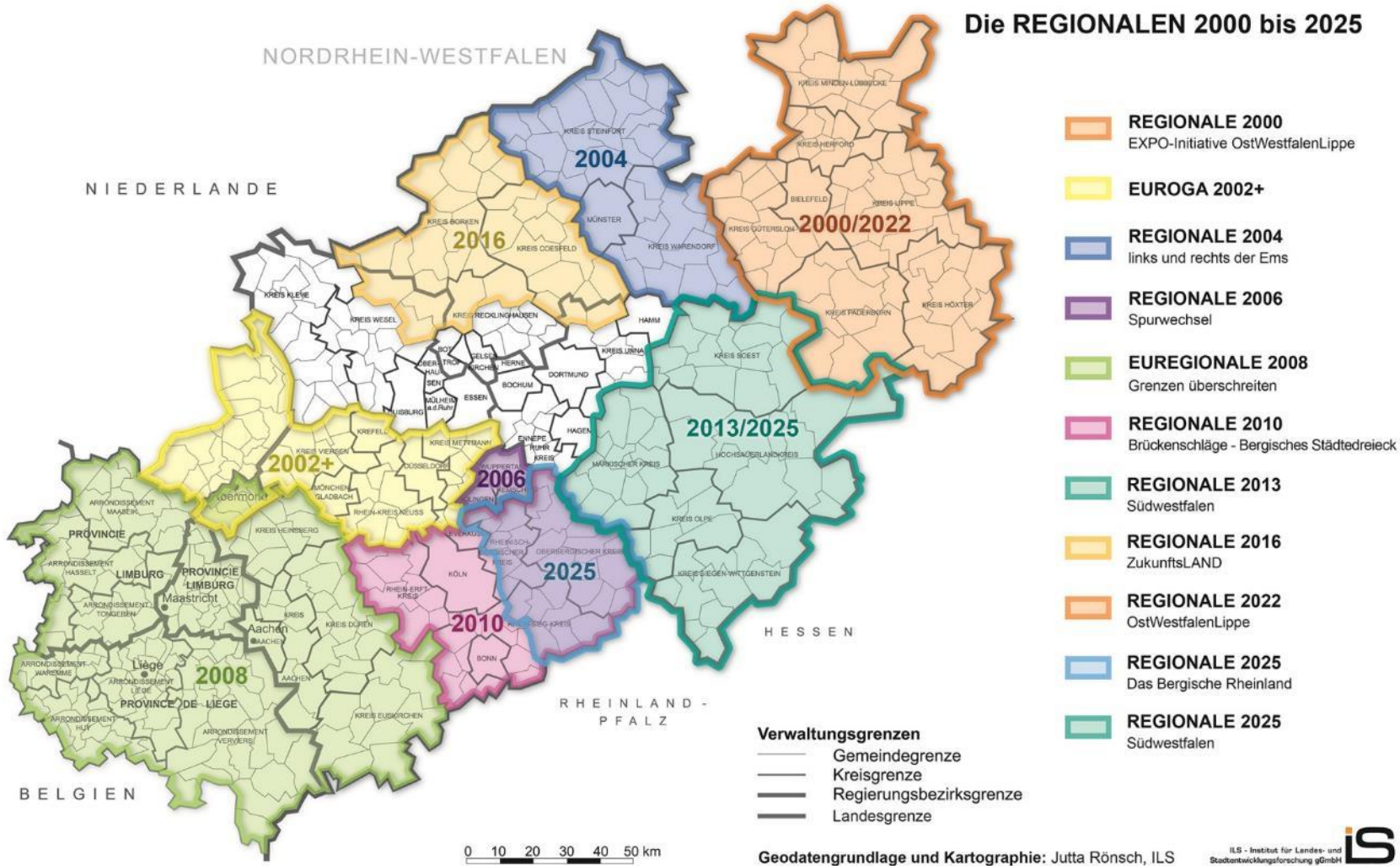

# Interkommunale Kooperationen in der Region Köln/Bonn

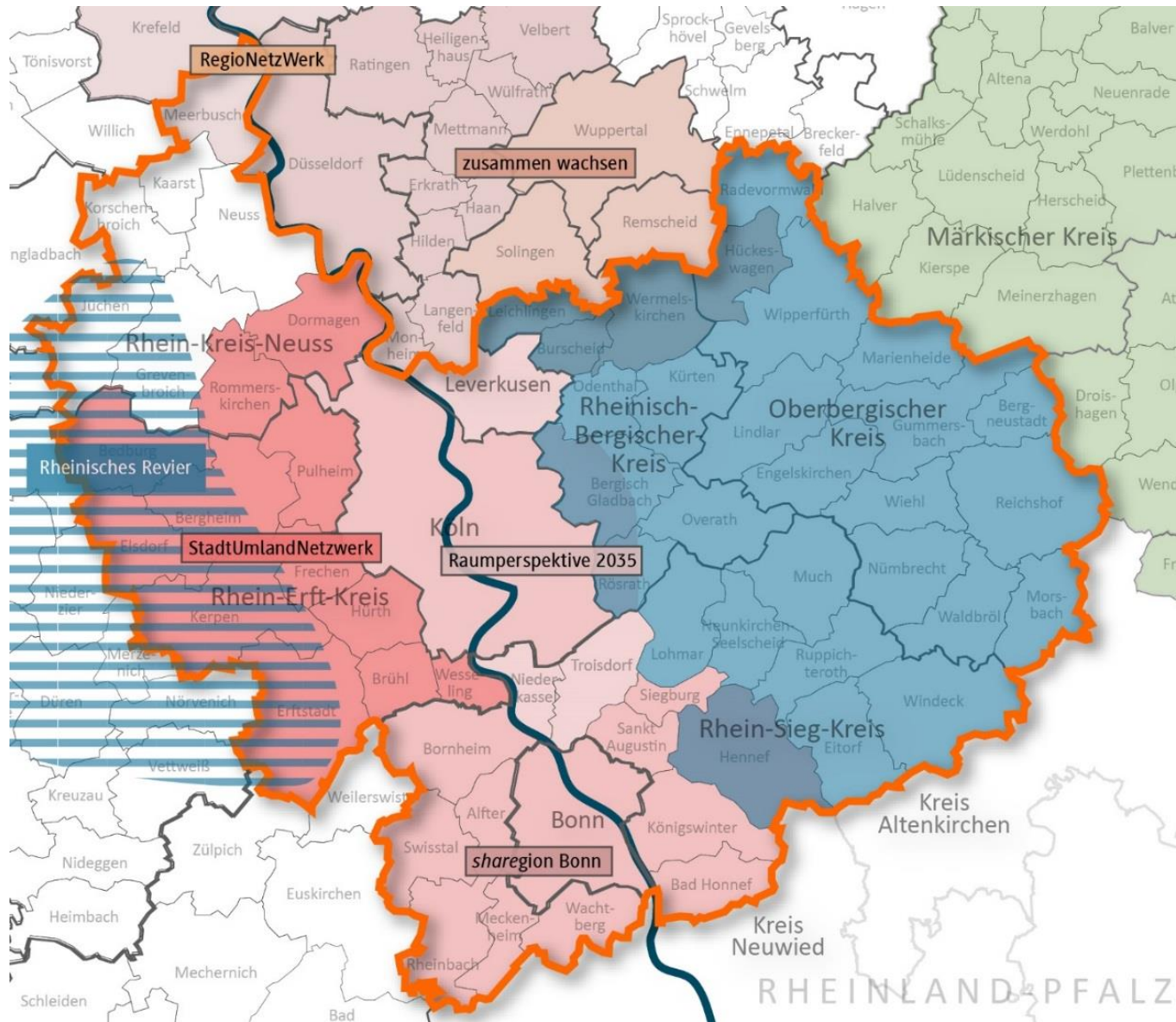

# Inhaltliche & räumliche Arbeitsteilung in der Region Köln/Bonn

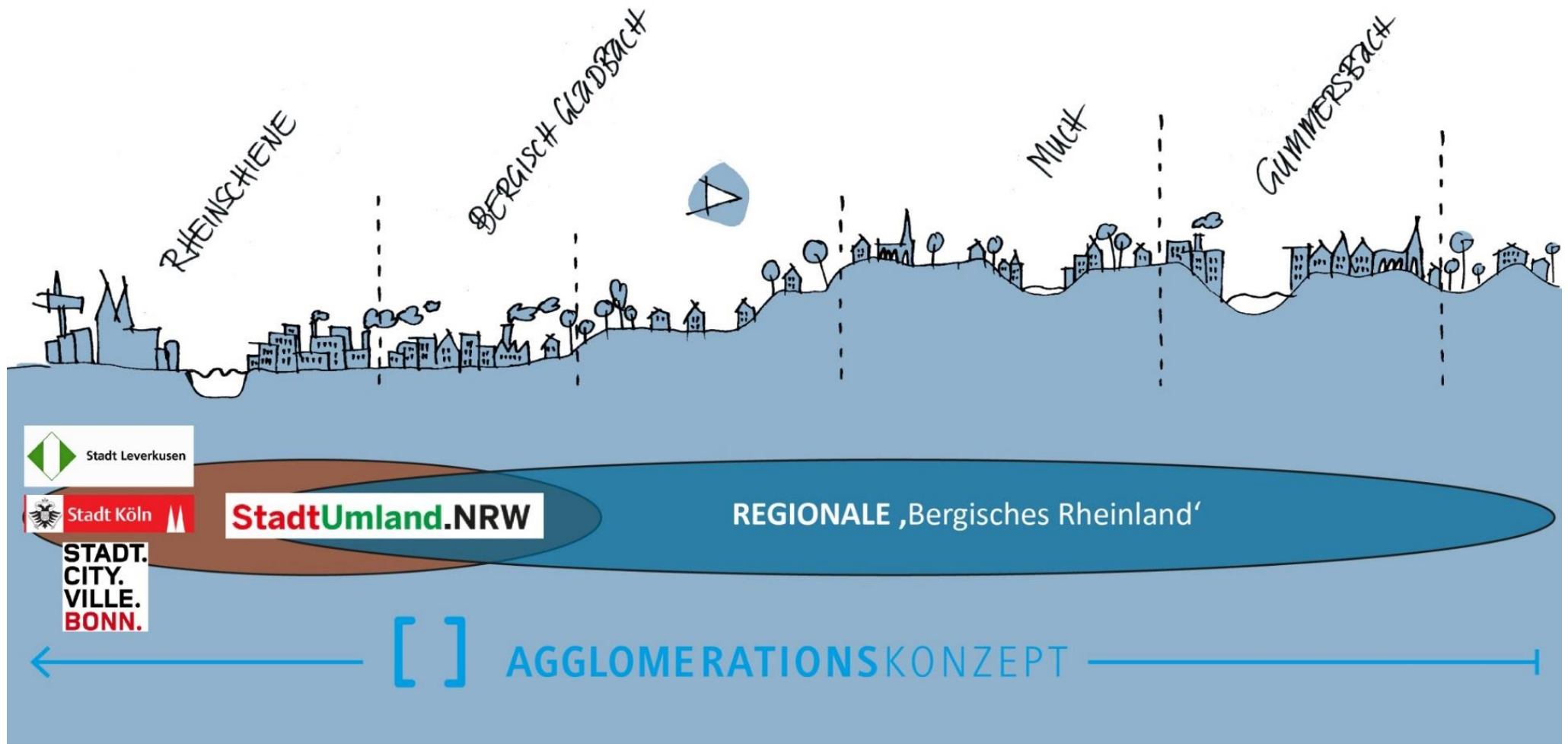

# Raumkulisse

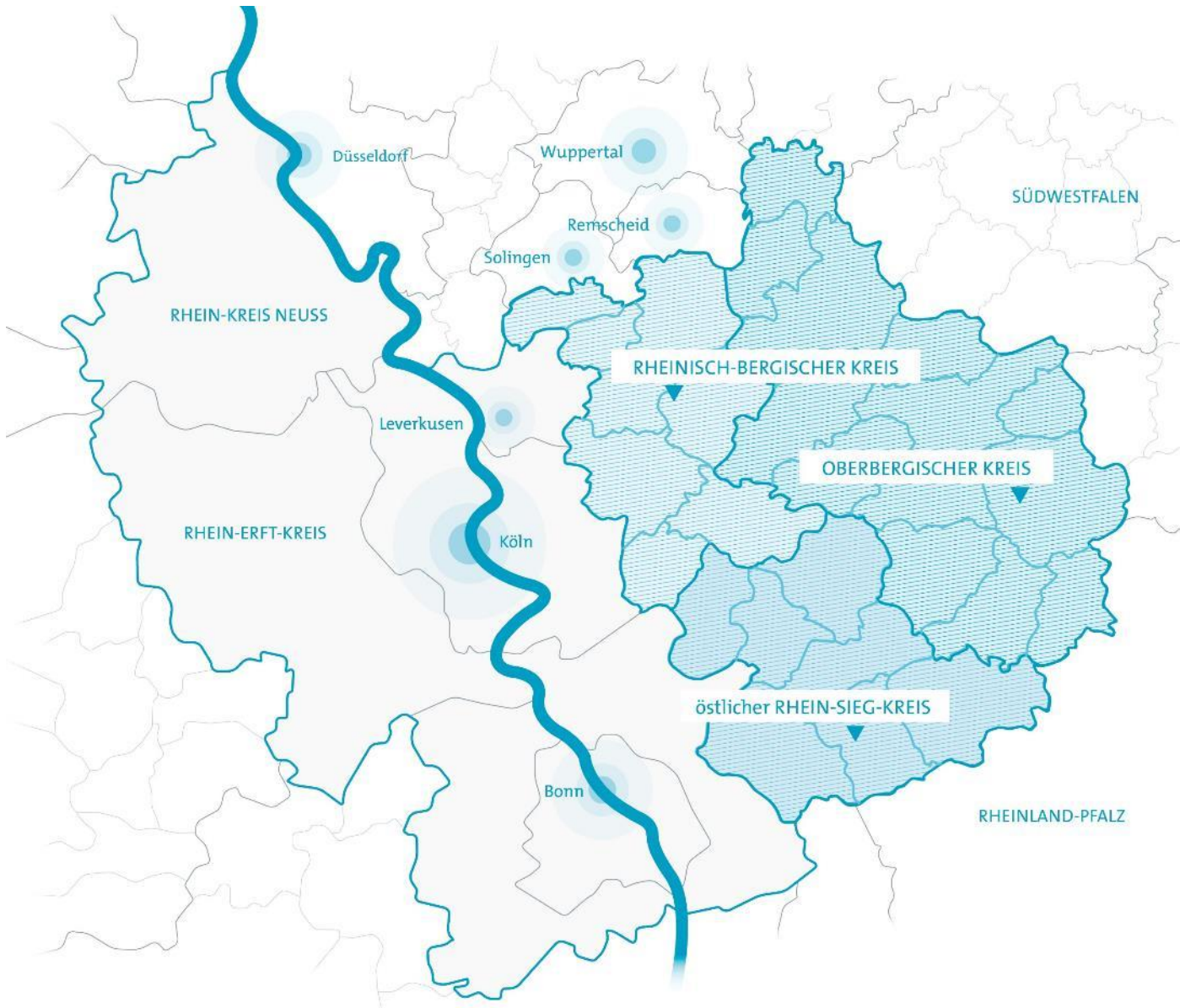

- / Östlicher Projektraum innerhalb der Region Köln/Bonn
- / 28 Kommunen
- / 700.000 (+) Einwohner
- / 401 Einwohner/km<sup>2</sup>



2025  
**REGIONALE**  
Bergisches  
RheinLand

# RAUMKULISSE



2025  
**REGIONALE**  
Bergisches  
RheinLand



2025  
**REGIONALE**  
Bergisches  
RheinLand





2025  
**REGIONALE**  
Bergisches  
RheinLand



2025  
**REGIONALE**  
Bergisches  
RheinLand



2025  
**REGIONALE**  
Bergisches  
RheinLand



2025  
**REGIONALE**  
Bergisches  
RheinLand



2025  
**REGIONALE**  
Bergisches  
RheinLand



2025  
**REGIONALE**  
Bergisches  
RheinLand

# Organisation der REGIONALE 2025 Agentur GmbH

Sachstand und Perspektiven werden durch verschiedene Gremien eng begleitet



/ **INTERMAK** der Landesregierung und **Steuerungsgruppe** der Bezirksregierung Köln

# Team der REGIONALE 2025 Agentur



- / **Dr. Reimar Molitor**  
*Geschäftsführung (Nebenamt)*
- / **Thomas Kemme**  
*Stv. Geschäftsführung*
- / **Natascha Zingel**  
*Assistenz / Sekretariat*
- / **Anne Jentgens**  
*Raumentwicklung / Mobilität*
- / **Dr. Anke Schmidt**  
*Landschaft / Ressource*
- / **Laura Geus (in Elternzeit)**  
*Bildung, Arbeit & Innovation*
- / **Mirjam Köblitz**  
*Bildung, Arbeit & Innovation*
- / **Sascha Gebhardt**  
*Kommunikation & ÖA*
- / **Eva Weber**  
*Marketing*





2025  
**REGIONALE**  
Bergisches  
RheinLand

LEITIDEE



# DAS BESTE AUS BEIDEN WELTEN

/ Bergisches RheinLand mit hoher Lagegunst  
zwischen Rheinschiene und Ländlichen Raum

/ Verknüpfung der Vorzüge beider Welten



2025  
**REGIONALE**

Bergisches  
RheinLand

# Leitidee - Das Beste aus beiden Welten

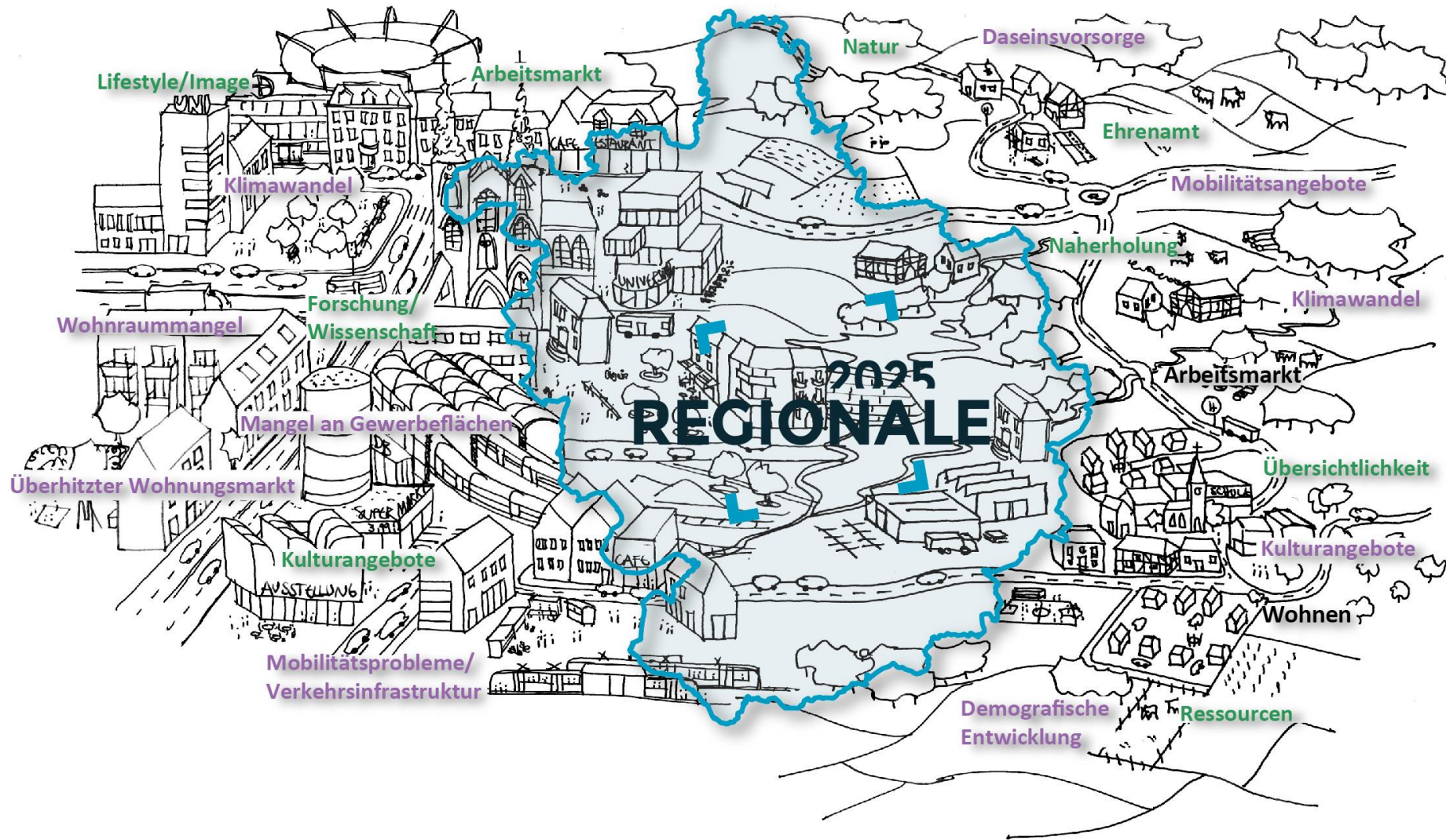

# Umbau & Transformation als Prinzip

---



# GLEICHZEITIGKEIT von Programmatik & Projektqualifizierung

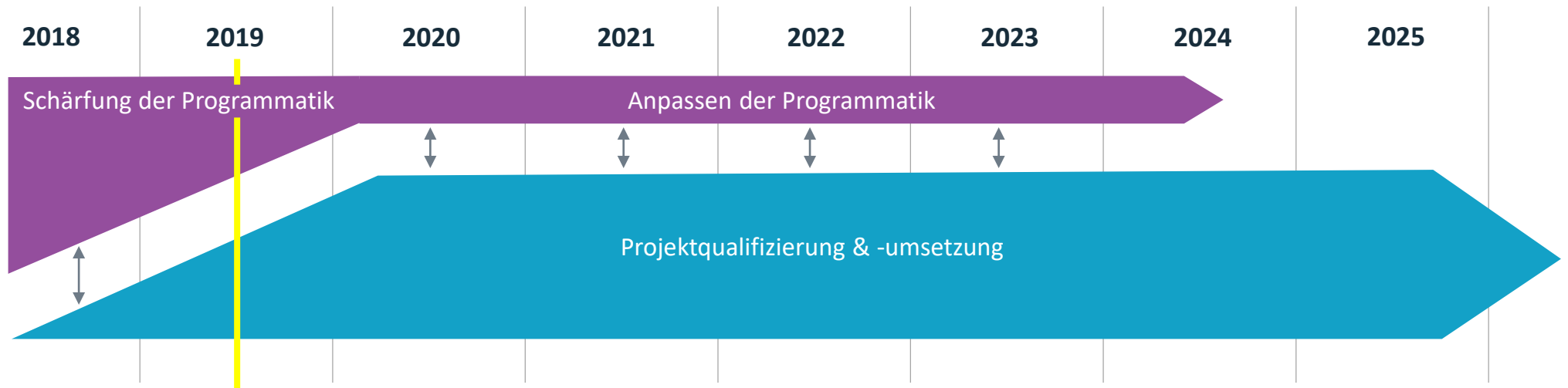



2025  
**REGIONALE**  
Bergisches  
RheinLand

# PROGRAMMATIK der REGIONALE 2025

LEITIDEE

Das 'Bergische RheinLand'  
Das Beste aus beiden Welten

HANDLUNGSFELDER

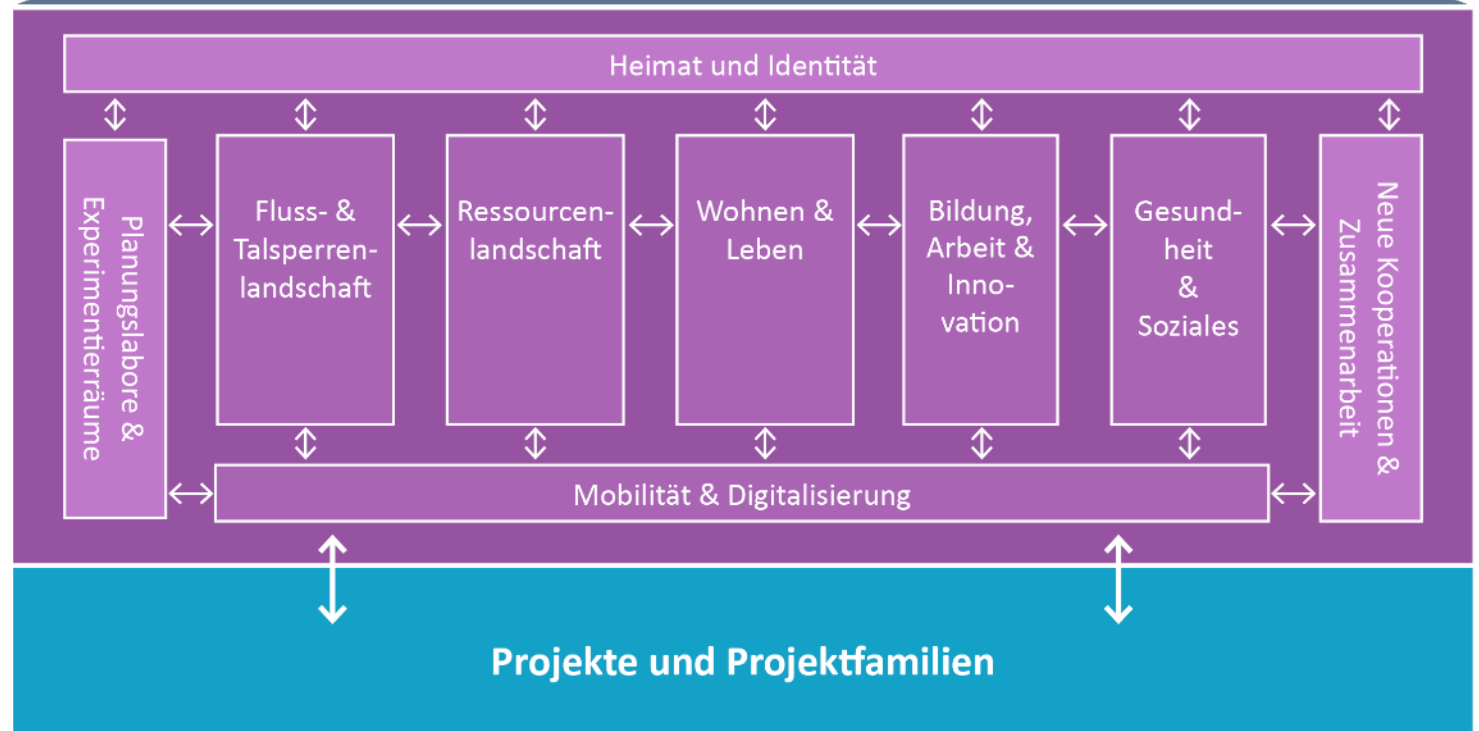

PROJEKTE

# STRATEGIEPAPIERE für die Handlungsfelder

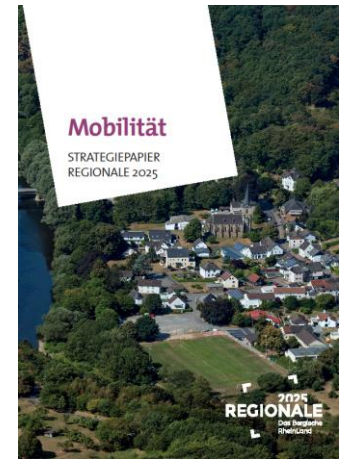
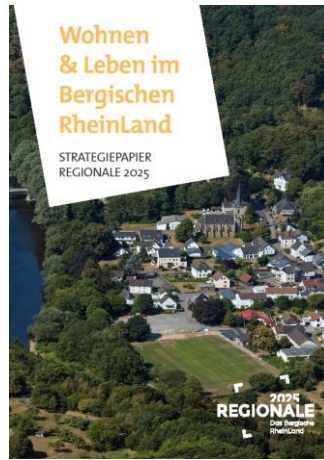

- / Grundlage: „**Basis-Erfassungen**“ und **Grundlagenarbeiten** der Agentur und der Gesellschafter (z.B. Agglomerationskonzept)
- / Einbindung der **Landesstrategien** (z.B. **Digitalisierungsstrategie**) durch Abstimmung mit der Bezirksregierung Köln



# Beispiel: Strategische Leitlinien Wohnen und Leben

## FLÄCHEN & GEBÄUDE (RE)AKTIVIEREN

Die REGIONALE 2025 ‚Bergisches RheinLand‘ legt einen Schwerpunkt auf die nachhaltige Weiter-/Nachnutzung für brachgefallene Flächen, Gebäude und bestehende Quartiere.

## ORTSZENTREN UND URBANE KERNE BELEBEN

Die Zentren der Städte und Gemeinden sollen mithilfe der REGIONALE 2025 ‚Bergisches RheinLand‘ durch neue funktionale Perspektiven als belebte Identifikations- und Begegnungsorte gestärkt werden.



## DÖRFER FIT FÜR DIE ZUKUNFT MACHEN

Die REGIONALE 2025 ‚Bergisches RheinLand‘ unterstützt Dörfer und kleine Siedlungen dabei, ihre Lebensqualität zu erhöhen und gemeinsam zukunftsfähige Strukturen auszubauen.

## MODERNE ORTE FÜR DIE GEMEIN- SCHAFT GESTALTEN

Unter Berücksichtigung der regionalen Arbeitsteilung möchte die REGIONALE 2025 ‚Bergisches RheinLand‘ Modellprojekte zukunftsgerechter öffentlicher Infrastruktur und Gemeinschaftsorte aufzeigen.



## VIELFÄLTIGE & BEZAHLBARE WOHNANGEBOTE SCHAFFEN

Die REGIONALE 2025 ‚Bergisches RheinLand‘ forciert ein differenziertes Wohnangebot für unterschiedliche Zielgruppen unter Berücksichtigung der regionalen Baukultur.

## ZENTRALITÄT IM VERBUND ERSCHAFFEN

Die REGIONALE 2025 ‚Bergisches RheinLand‘ stärkt die Abstimmung und Zusammenarbeit zwischen den Kommunen, um gemeinsam Funktionen effizienter und nachhaltiger bereitzustellen.



MIT FLÄCHE SPARSAM UMGEHEN

NUTZUNGEN MISCHEN

BAUKULTUR PFLEGEN

PROAKTIV GESTALTEN

BÜRGERSCHAFT EINBINDEN

GESELLSCHAFTLICHE VIelfALT BERÜCKSICHTIGEN



2025  
**REGIONALE**  
Bergisches  
RheinLand

# PROJEKTEBENE

# 25 Projektvorhaben im aktiven Qualifizierungsprozess

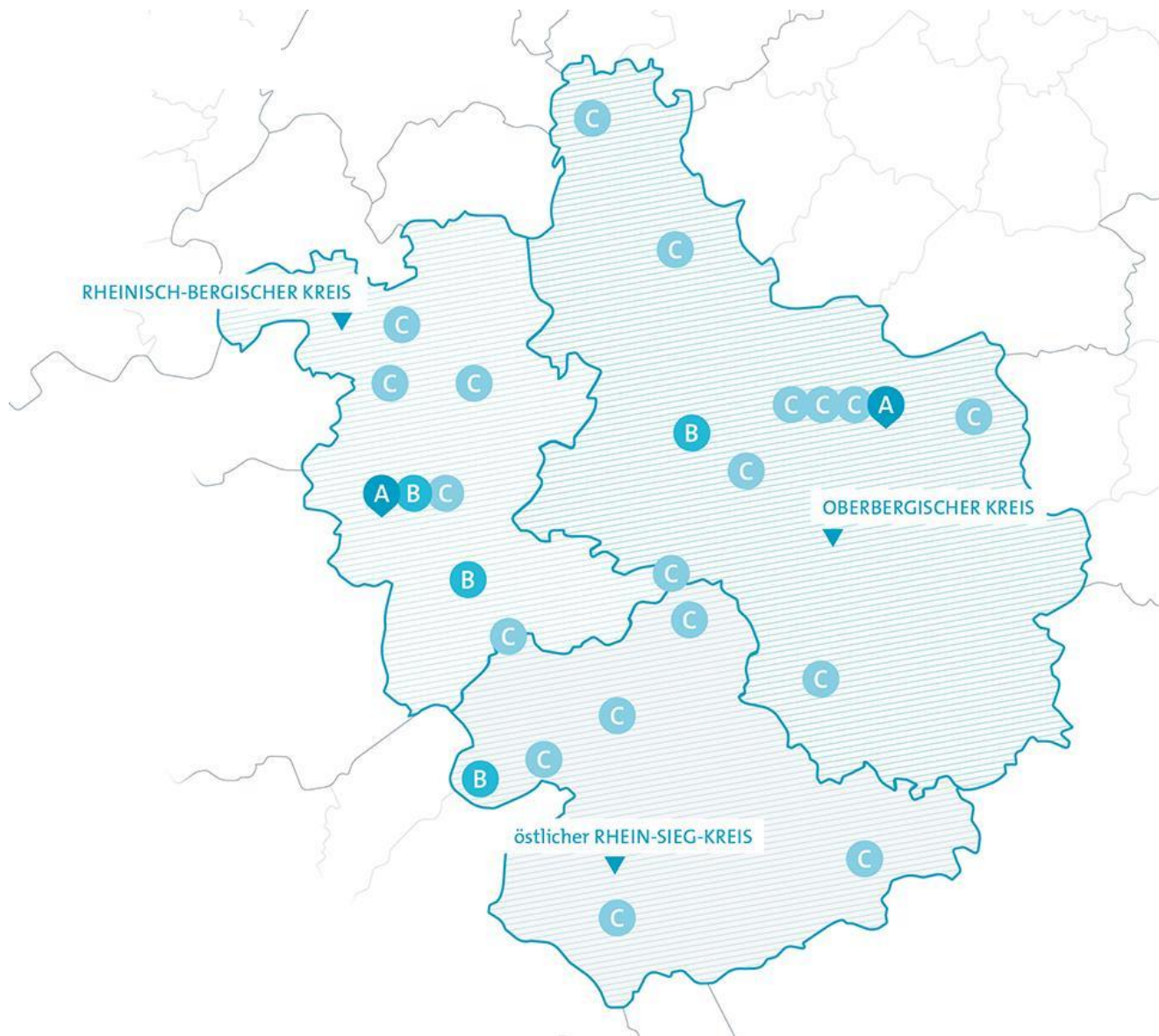

- / 2 Projekte mit **A-Status**
- / 4 Projekte mit **B-Status**
- / 19 Projekte mit **C-Status**
- / Rund **120** weitere Projektideen im **Themen- und Projektspeicher**

Stand: 03. September 2019

# Qualifizierungsprozess

- / **3-stufiges** Qualifizierungssystem
- / **Lenkungsausschuss** entscheidet über Status-Vergabe
- / **Empfehlungen** durch **INTERMAK** des Landes NRW und **Steuerungsgruppe** der Bezirksregierung Köln fließen in die Entscheidung des Lenkungsausschusses ein
- / **Einreichung von Projektunterlagen** i.d.R. **zwei Mal pro Jahr** (gekoppelt an Sitzungen des Lenkungsausschusses)
- / **Projektanmeldungen** voraussichtlich **bis** zum Jahr **2022/2023** möglich

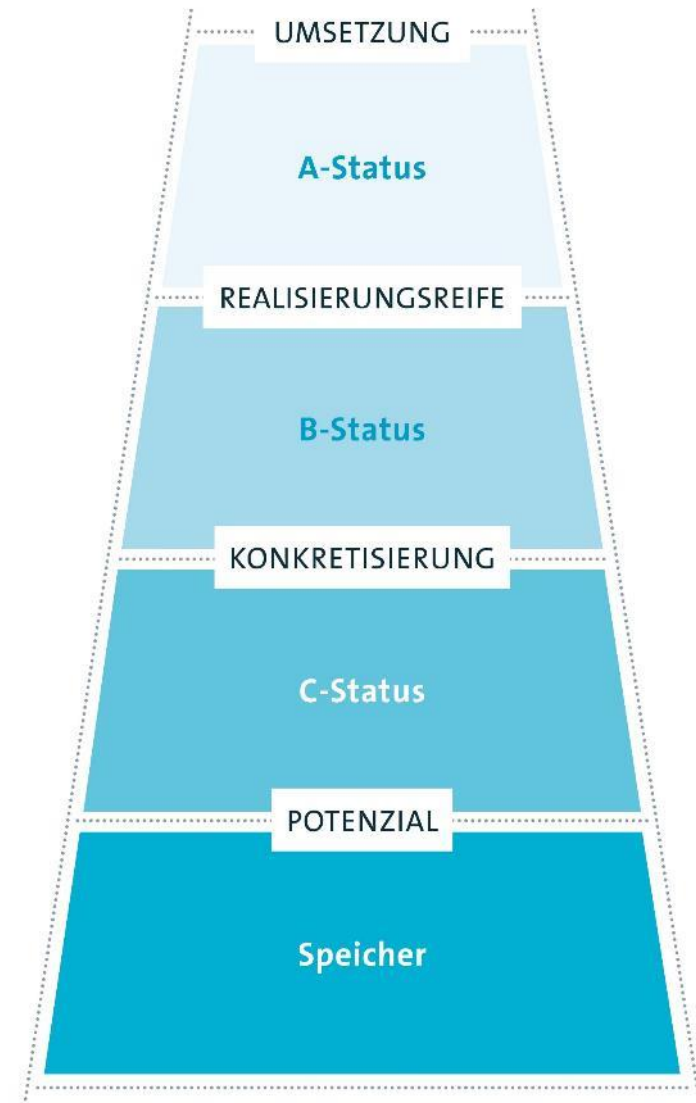

# A-Status: Innovation Hub Bergisches RheinLand

- / **Projektträger: TH Köln, Innovation Hub BRL e.V.** (in Gründung; v.a. regionale Wirtschaft)
- / **Anwendungsorientiertes Innovationszentrum** in Gummersbach
- / Entwicklung und **Umsetzung von (digitalen) Modellprojekten** im Zusammenspiel von Wirtschaft und Forschung



# A-Status: Mobilstationen im Rheinisch-Bergischen Kreis

- / **Projekträger: Rheinisch-Bergischer Kreis** (Konsortialführer) mit Kommunen & Unternehmen
- / **21 Stationen** in den 8 Kommunen des RBK
- / **Pilot** für das ‚Bergische RheinLand‘

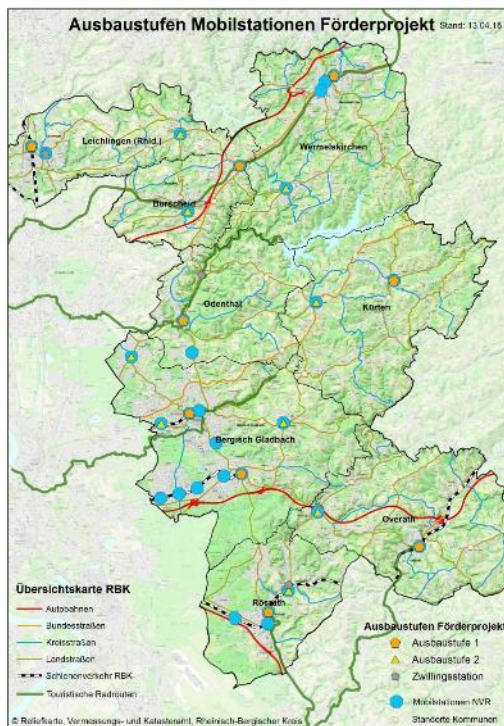

# Rückblick „Langer Tag der Region“

## Aufbruch auf dem Bergischen Balkon

„Langer Tag der Region“ nahm Herausforderungen und Perspektiven in den Blick

**Tagebuchbericht** Die 17. Auflage des „Langer Tag der Region“ hat am Samstag, dem 22. Juni, im Bergischen Park in Radevormelen ihren Auftakt genommen. Die Veranstaltung wurde von der Rheinischen Kampagne für den Bergischen Raum (RKR) und der Bergischen Kampagne für den Bergischen Raum (BKR) organisiert. Die Veranstaltung wurde von der Rheinischen Kampagne für den Bergischen Raum (RKR) und der Bergischen Kampagne für den Bergischen Raum (BKR) organisiert.



Über die Bedeutung der Region Köln/Bonn für Rhein-Stein sprach Landrat Stephan Steinbrunn vor der 17. Auflage des „Langer Tag der Region“.

Die Zusammenarbeit mit den anderen Kreisen und vor allem mit den Städten am Rhein ist für uns von existenzieller Bedeutung. Die Zusammenarbeit mit den anderen Kreisen und vor allem mit den Städten am Rhein ist für uns von existenzieller Bedeutung.



Die 17. Auflage des „Langer Tag der Region“ hat am Samstag, dem 22. Juni, im Bergischen Park in Radevormelen ihren Auftakt genommen.

## 17-Jähriger auf Spritztour ohne Führerschein

Bergischer Enkel, 17-jähriger, fährt ohne Führerschein auf Spritztour durch die Region.

Ein 17-jähriger Enkel, der ohne Führerschein auf Spritztour durch die Region ging, wurde von der Polizei aufgehalten. Die Polizei ermittelte die Identität des Jugendlichen und stellte fest, dass er keine Fahrerlaubnis besitzt.

## Die Regionale 2025

Die Regionale 2025 ist ein zentraler Bestandteil der strategischen Planung der Region Köln/Bonn.

Die Regionale 2025 ist ein zentraler Bestandteil der strategischen Planung der Region Köln/Bonn. Sie dient dazu, die Herausforderungen der Zukunft zu analysieren und entsprechende Maßnahmen zu entwickeln.

## Klingende Vernetzung

Die Vernetzung der Akteure in der Region ist ein wichtiger Schritt zur Erreichung der Ziele der Regionale 2025.

Die Vernetzung der Akteure in der Region ist ein wichtiger Schritt zur Erreichung der Ziele der Regionale 2025. Durch den Austausch von Ideen und Ressourcen können Synergien genutzt werden.

## Einbrecher in Overrather Kita

Ein Einbrecher hat in der Overrather Kita Gelder gestohlen. Die Polizei ermittelt die Identität des Täters.

Ein Einbrecher hat in der Overrather Kita Gelder gestohlen. Die Polizei ermittelt die Identität des Täters. Die gestohlenen Gelder betragen mehrere tausend Euro.

## Gruppe prüft 47-Jährigen

Die Gruppe prüft die Leistungen eines 47-jährigen Kandidaten für eine Führungsposition.

Die Gruppe prüft die Leistungen eines 47-jährigen Kandidaten für eine Führungsposition. Die Prüfung umfasst verschiedene Aufgabenstellungen und Tests.

## VOR 50 JAHREN

### Schnelle Frauen in GL

Zum ersten Mal gibt es in Bergisch Gladbach einen Kampftag in der Leichtathletik.

Zum ersten Mal gibt es in Bergisch Gladbach einen Kampftag in der Leichtathletik. Die Veranstaltung wird von der Leichtathletik-Union Bergisch Gladbach organisiert.

Zum ersten Mal gibt es in Bergisch Gladbach einen Kampftag in der Leichtathletik. Die Veranstaltung wird von der Leichtathletik-Union Bergisch Gladbach organisiert.

Zum ersten Mal gibt es in Bergisch Gladbach einen Kampftag in der Leichtathletik. Die Veranstaltung wird von der Leichtathletik-Union Bergisch Gladbach organisiert.

Zum ersten Mal gibt es in Bergisch Gladbach einen Kampftag in der Leichtathletik. Die Veranstaltung wird von der Leichtathletik-Union Bergisch Gladbach organisiert.

Zum ersten Mal gibt es in Bergisch Gladbach einen Kampftag in der Leichtathletik. Die Veranstaltung wird von der Leichtathletik-Union Bergisch Gladbach organisiert.

Zum ersten Mal gibt es in Bergisch Gladbach einen Kampftag in der Leichtathletik. Die Veranstaltung wird von der Leichtathletik-Union Bergisch Gladbach organisiert.

Zum ersten Mal gibt es in Bergisch Gladbach einen Kampftag in der Leichtathletik. Die Veranstaltung wird von der Leichtathletik-Union Bergisch Gladbach organisiert.

Zum ersten Mal gibt es in Bergisch Gladbach einen Kampftag in der Leichtathletik. Die Veranstaltung wird von der Leichtathletik-Union Bergisch Gladbach organisiert.

Zum ersten Mal gibt es in Bergisch Gladbach einen Kampftag in der Leichtathletik. Die Veranstaltung wird von der Leichtathletik-Union Bergisch Gladbach organisiert.

Zum ersten Mal gibt es in Bergisch Gladbach einen Kampftag in der Leichtathletik. Die Veranstaltung wird von der Leichtathletik-Union Bergisch Gladbach organisiert.

Zum ersten Mal gibt es in Bergisch Gladbach einen Kampftag in der Leichtathletik. Die Veranstaltung wird von der Leichtathletik-Union Bergisch Gladbach organisiert.

Zum ersten Mal gibt es in Bergisch Gladbach einen Kampftag in der Leichtathletik. Die Veranstaltung wird von der Leichtathletik-Union Bergisch Gladbach organisiert.

Zum ersten Mal gibt es in Bergisch Gladbach einen Kampftag in der Leichtathletik. Die Veranstaltung wird von der Leichtathletik-Union Bergisch Gladbach organisiert.

Zum ersten Mal gibt es in Bergisch Gladbach einen Kampftag in der Leichtathletik. Die Veranstaltung wird von der Leichtathletik-Union Bergisch Gladbach organisiert.

Zum ersten Mal gibt es in Bergisch Gladbach einen Kampftag in der Leichtathletik. Die Veranstaltung wird von der Leichtathletik-Union Bergisch Gladbach organisiert.

Zum ersten Mal gibt es in Bergisch Gladbach einen Kampftag in der Leichtathletik. Die Veranstaltung wird von der Leichtathletik-Union Bergisch Gladbach organisiert.

Zum ersten Mal gibt es in Bergisch Gladbach einen Kampftag in der Leichtathletik. Die Veranstaltung wird von der Leichtathletik-Union Bergisch Gladbach organisiert.

Zum ersten Mal gibt es in Bergisch Gladbach einen Kampftag in der Leichtathletik. Die Veranstaltung wird von der Leichtathletik-Union Bergisch Gladbach organisiert.

Zum ersten Mal gibt es in Bergisch Gladbach einen Kampftag in der Leichtathletik. Die Veranstaltung wird von der Leichtathletik-Union Bergisch Gladbach organisiert.

Zum ersten Mal gibt es in Bergisch Gladbach einen Kampftag in der Leichtathletik. Die Veranstaltung wird von der Leichtathletik-Union Bergisch Gladbach organisiert.

Zum ersten Mal gibt es in Bergisch Gladbach einen Kampftag in der Leichtathletik. Die Veranstaltung wird von der Leichtathletik-Union Bergisch Gladbach organisiert.

Zum ersten Mal gibt es in Bergisch Gladbach einen Kampftag in der Leichtathletik. Die Veranstaltung wird von der Leichtathletik-Union Bergisch Gladbach organisiert.





2025  
**REGIONALE**  
Bergisches  
RheinLand

[regionale2025.de](http://regionale2025.de)