

**Hinweis:**  
 Im Mündungsbereich sind zusätzlich die Überschwemmungsflächen der Erft zu beachten, welche in den Festsetzungskarten der Erft dargestellt sind.

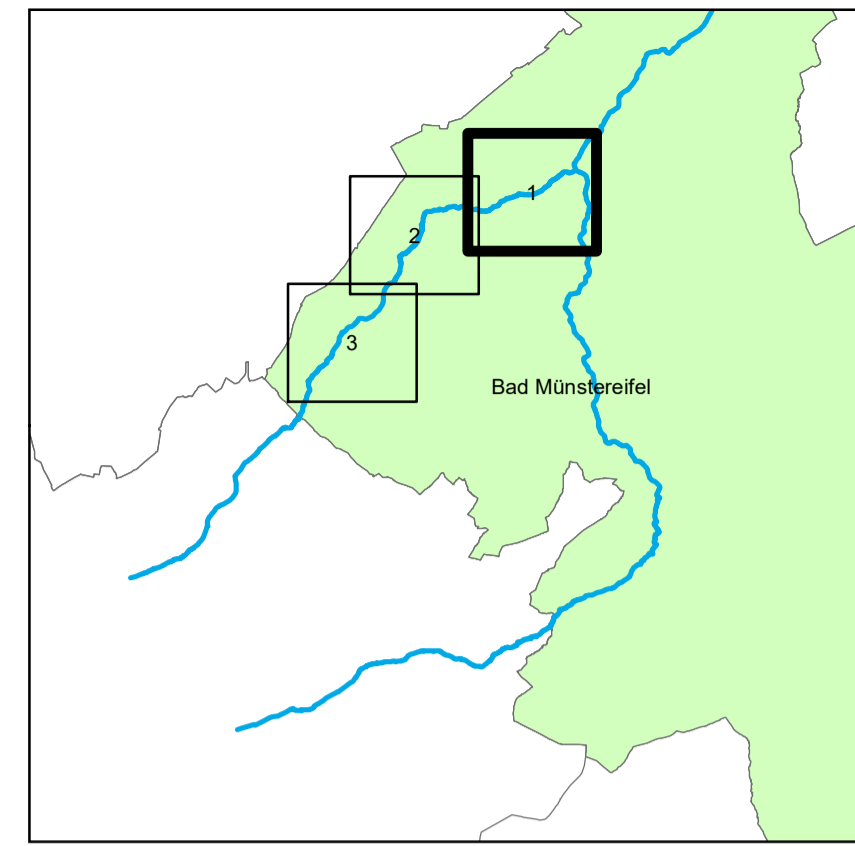

**Bezirksregierung Köln**

Zeughausstraße 2-10    Tel. (02 21) 147 - 0  
 50667 Köln    Fax (02 21) 147 - 28 79



**Karte des Überschwemmungsgebietes des Eschweiler Baches im Regierungsbezirk Köln**

Legende:

-  **8+000** Amtl. Stationierung gem. GSK Auflage 3E
-  ergänzend: vorläufig gesichertes Überschwemmungsgebiet des Eschweiler Baches
-  festgesetztes Überschwemmungsgebiet des Eschweiler Baches (s. Amtsblatt Nr. 50 vom 16.12.2013)

Stand: 18.08.2022

Maßstab 1 : 5.000    Kartenblatt Nr.: 1/3

Köln, den 18.08.2022    im Auftrag

Az.: 54-HW-Eschweiler Bach    gez. Schaffeldt