

gehört zu:  
**Gesetzlich festgesetztes Überschwemmungsgebiet der Swist**  
 Veröffentlicht am 14.10.2013  
 im Amtsblatt Nr. 41 für den Regierungsbezirk Köln  
 In Kraft getreten am 21.10.2013

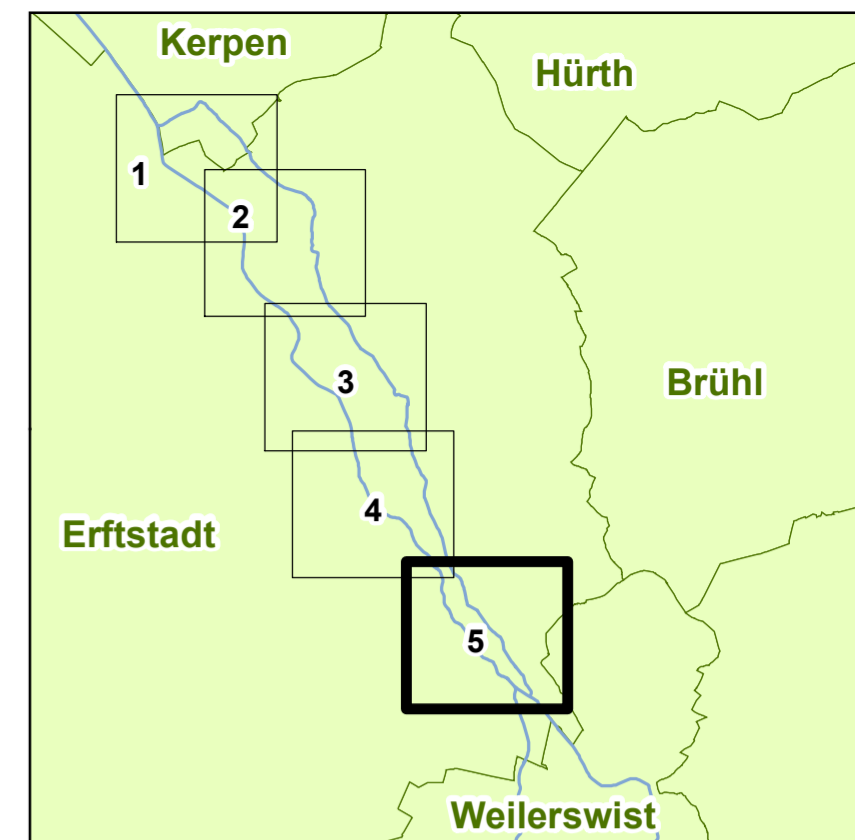

**Bezirksregierung Köln**  
 Zeughausstraße 2-10    Tel. (02 21) 147 - 0  
 50667 Köln    Fax (02 21) 147 - 28 79



**Karte des Überschwemmungsgebietes  
 der Erft und des Liblarer Mühlengrabens  
 im Regierungsbezirk Köln**

Legende:  
 8+000    Amtl. Stationierung gem. GSK Auflage 3C  
    Überschwemmungsgebiet

Stand: 07.10.2013

Maßstab 1 : 5.000    Kartenblatt Nr.: 5 / 5

Köln, den 09.10.2013    Im Auftrag  
 Az.: 54-HW-Erft-Liblarer Mühlengraben    gez. Hessenius