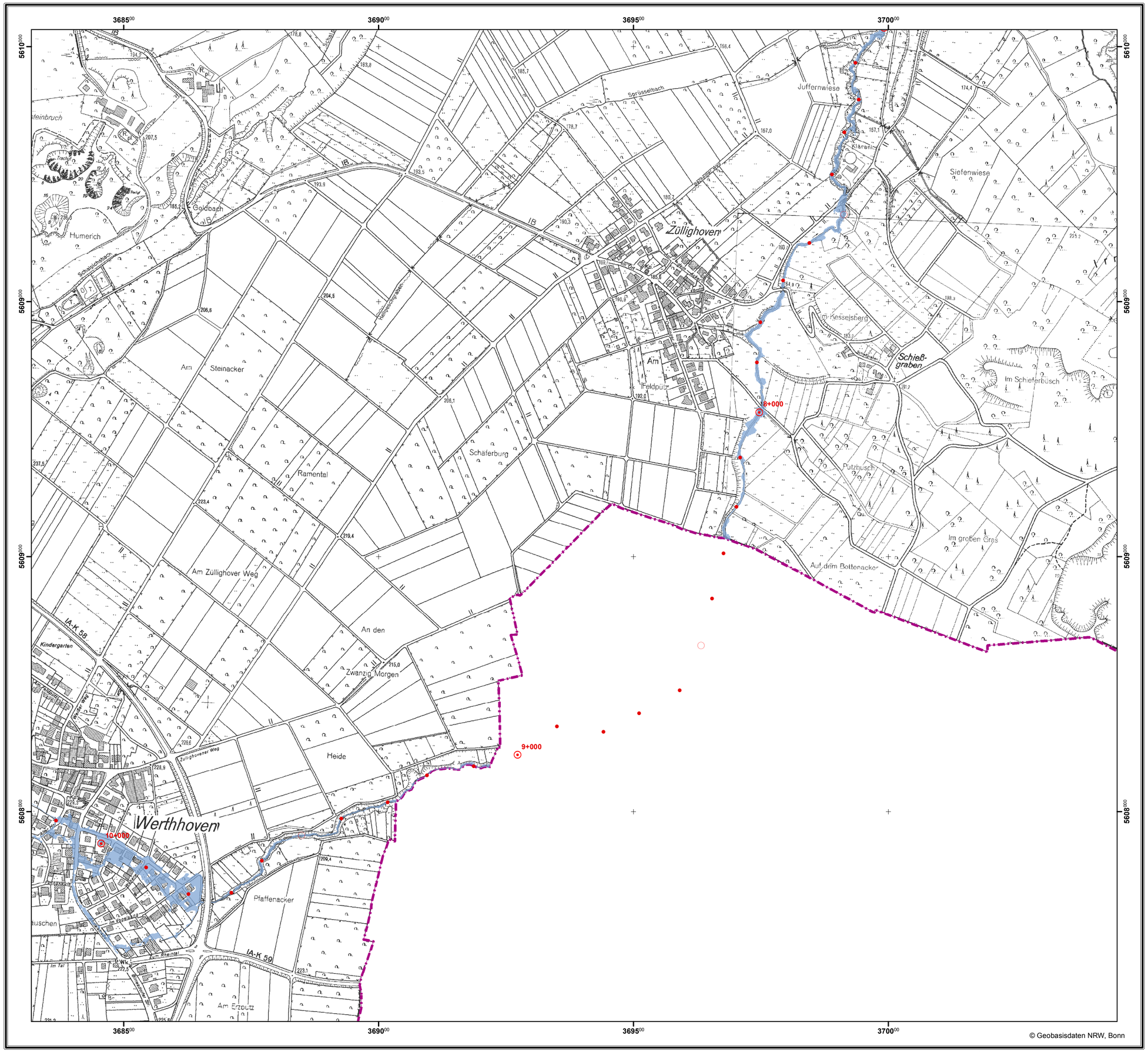

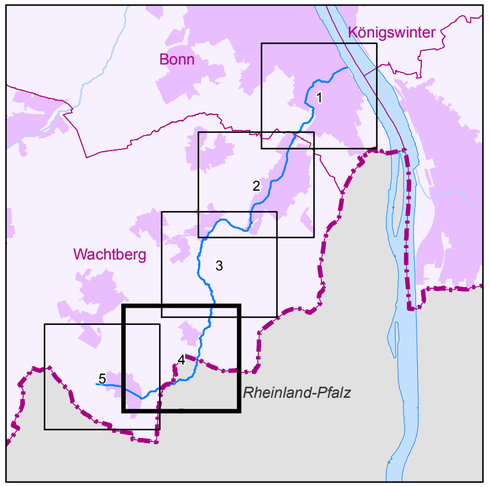

Bezirksregierung Köln

Zeughausstraße 2-10
50667 Köln
Tel. (0221) 147 - 0
Fax (0221) 147 - 2879

Karte des Überschwemmungsgebietes
des Mehlemer Bachs
im Regierungsbezirk Köln

Legende:

8+000 Amtl. Stationierung gem. GSK Auflage 3C

Überschwemmungsgebiet

Stand: 13.07.2012

Maßstab 1 : 5.000 Kartenblatt Nr.: 4 / 5

Köln, den 20.06.2013 gez. Walsken

Az.: 54-HW-Mehlemer Bach (Regierungspräsidentin)