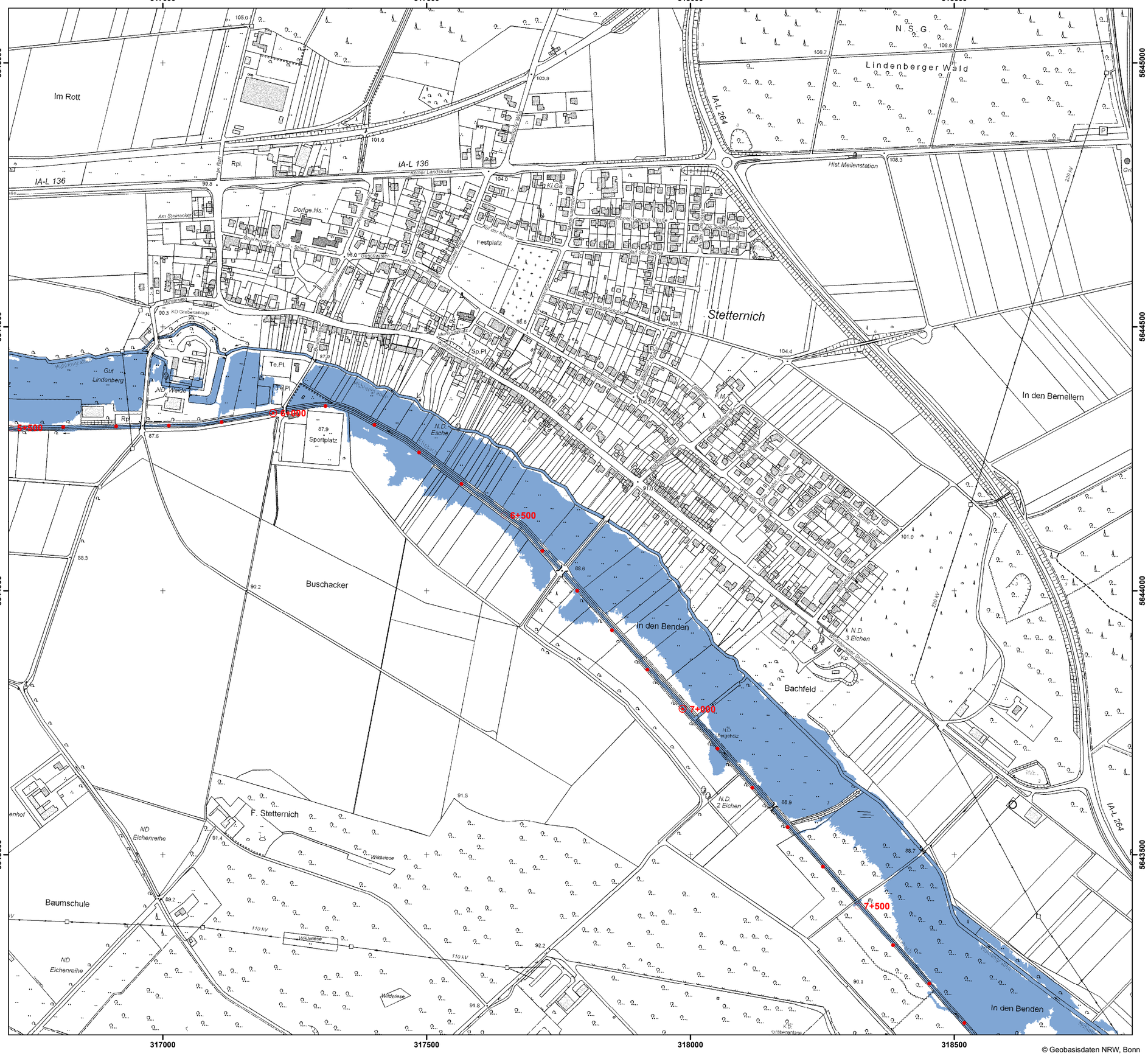

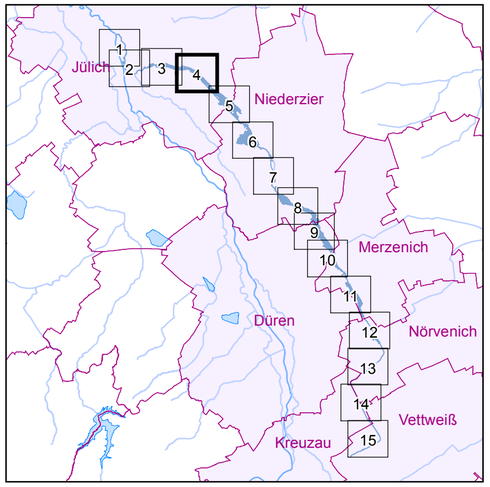

Bezirksregierung Köln

Zeughausstraße 2-10
50667 Köln

Tel. (02 21) 147 - 0
Fax (02 21) 147 - 28 79

Karte des Überschwemmungsgebietes
des Ellebachs
im Regierungsbezirk Köln

Legende:

8+000 Amtl. Stationierung gem. GSK Auflage 3C

Überschwemmungsgebiet

Stand: 15.07.2013

Maßstab 1 : 5.000

Kartenblatt Nr.: 4/15

Köln, den 16.07.2013

im Auftrag

Az.: 54-HW-Rur-Ellebach

gez. Schaffeldt