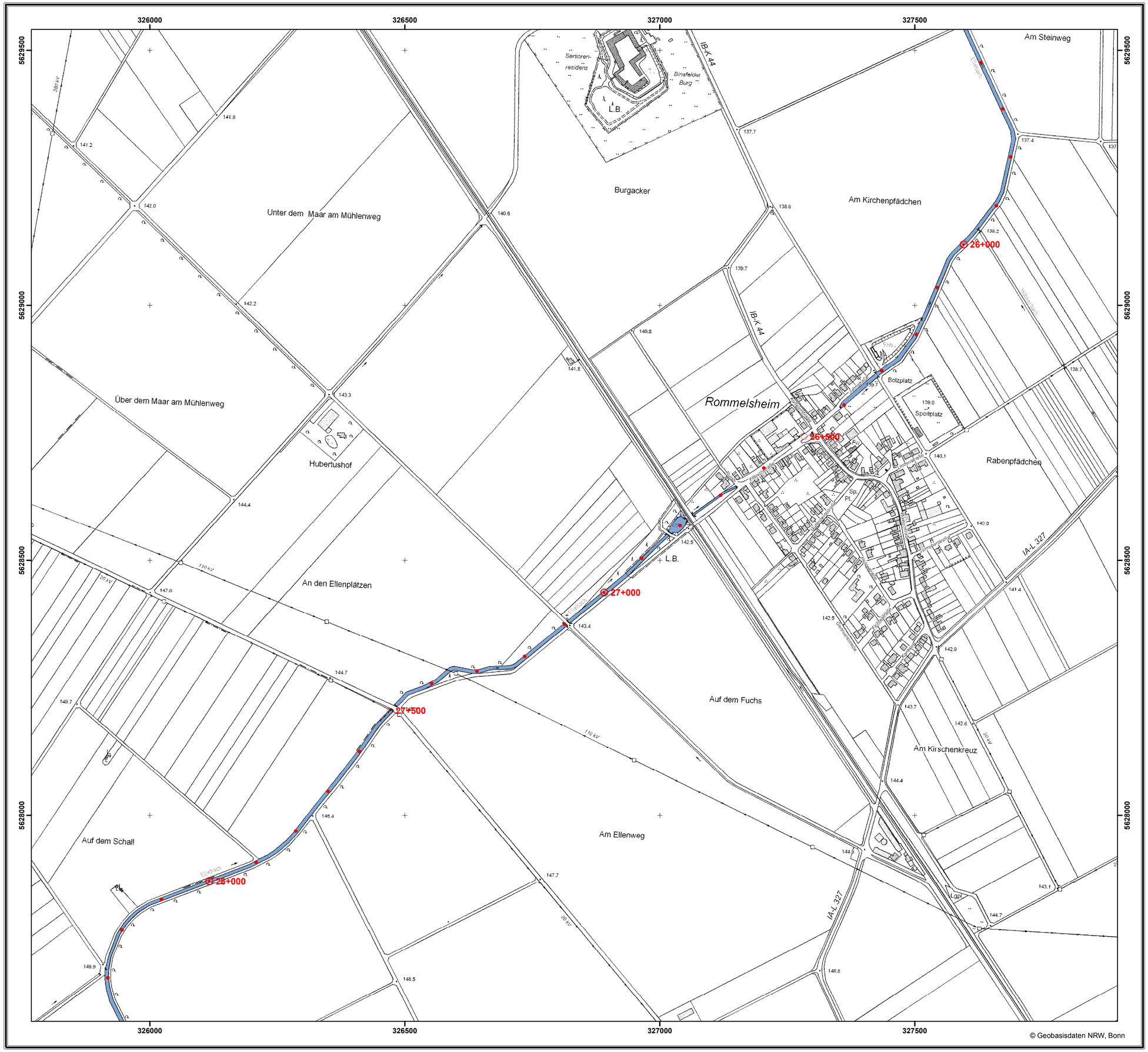

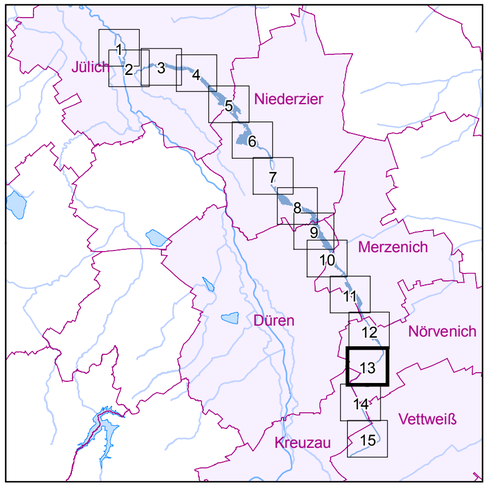

Bezirksregierung Köln

Zeughausstraße 2-10
50667 Köln
Tel. (02 21) 147 - 0
Fax (02 21) 147 - 28 79

Karte des Überschwemmungsgebietes
des Ellebachs
im Regierungsbezirk Köln

Legende:

⊙ 8+000 Amtl. Stationierung gem. GSK Auflage 3C

Überschwemmungsgebiet

Stand: 15.10.2012

Maßstab 1 : 5.000

Kartenblatt Nr.: 13 / 15

Az.: 54-HW-Rur-Ellebach

im Auftrag
gez. G. Schaffeldt