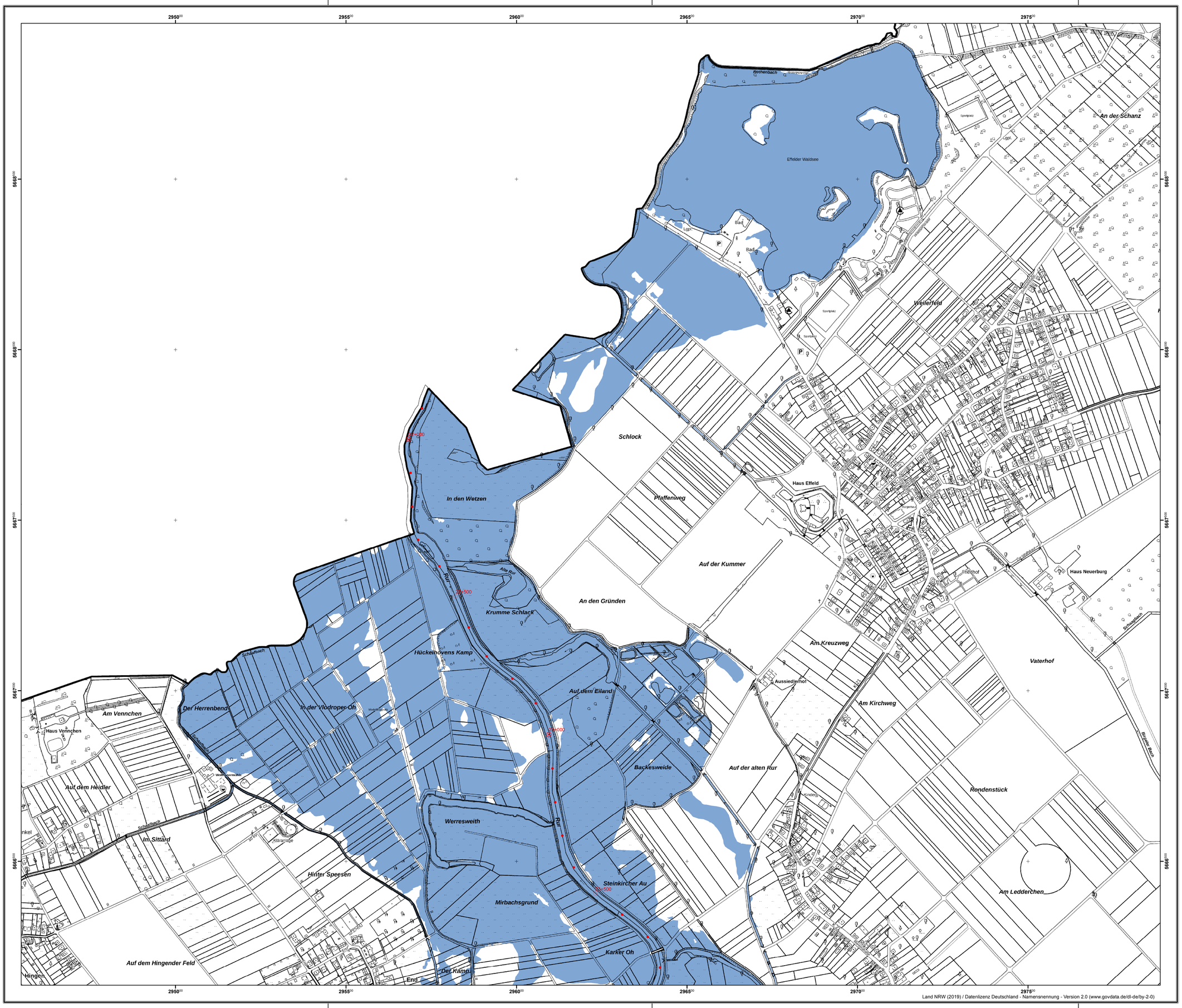

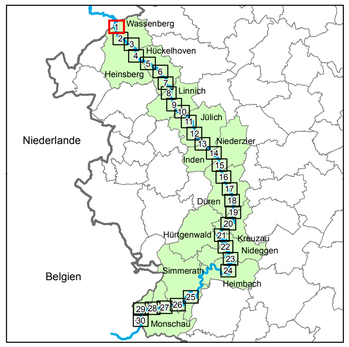

Bezirksregierung Köln

Zeughausstraße 2-10
50667 Köln

Tel. (0221) 147 - 0
Fax (0221) 147 - 2879

Karte des Überschwemmungsgebietes
der Rur
im Regierungsbezirk Köln

Legende:

8+000 Amtl. Stationierung gem. GSK Auflage 3C

Überschwemmungsgebiet

Stand: 18.11.2019

Maßstab 1 : 5.000

Kartenblatt Nr.: 01/30

Köln, den 18.11.2019

Az.: 54-HW-Rur

im Auftrag

gez. Schaffeldt

Land NRW (2019) / Datenlizenz Deutschland - Namensnennung - Version 2.0 (www.govdata.de/dl-de/by-2-0)