

Hinweis:
 Im Mündungsbereich sind zusätzlich die Überschwemmungsflächen der Agger zu beachten, welche in den Festsetzungskarten der Agger dargestellt sind.

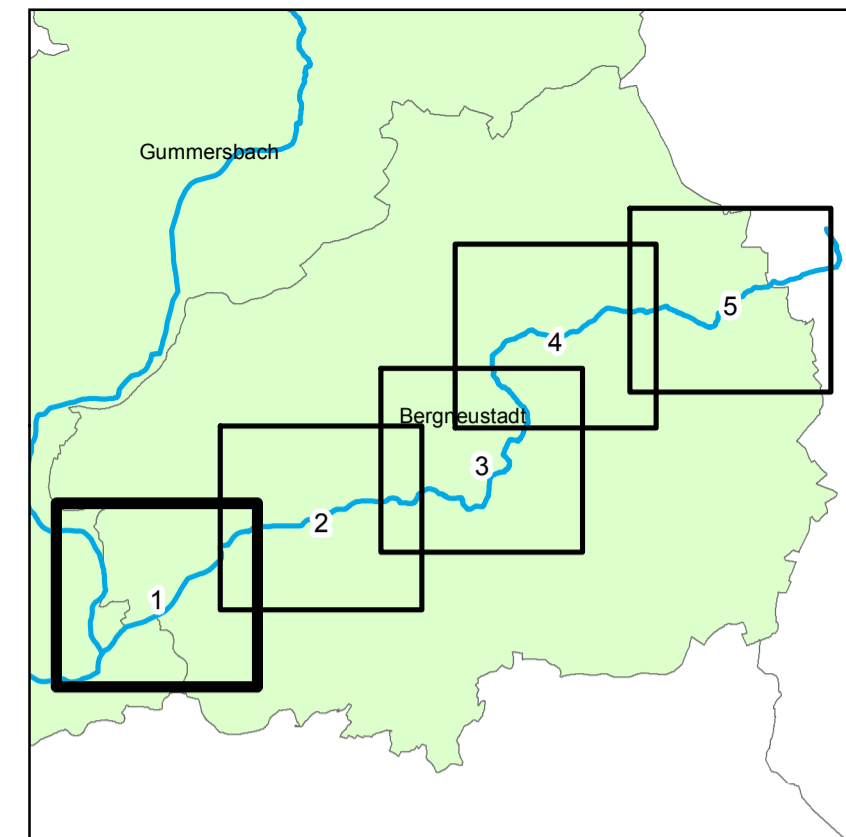

Bezirksregierung Köln <small>Zeughausstraße 2-10 Tel. (02 21) 147 - 0 50667 Köln Fax (02 21) 147 - 28 79</small>		
Karte des Überschwemmungsgebietes der Dörspe im Regierungsbezirk Köln		
Legende:  8+000 Amtl. Stationierung gem. GSK Auflage 3C  Überschwemmungsgebiet		
Stand: Juni 2020		
Maßstab 1 : 5.000	Kartenblatt Nr.: 1/5	
Köln, den 03.06.2020	im Auftrag	
Az.: 54-HW-Doerspe	gez. Wergen	