Hinweis:
Im Mündungsbereich sind zusätzlich die Überschwemmungsflächen des Rheins zu beachten, welche in den Festsetzungskarten des Rheins dargestellt sind.

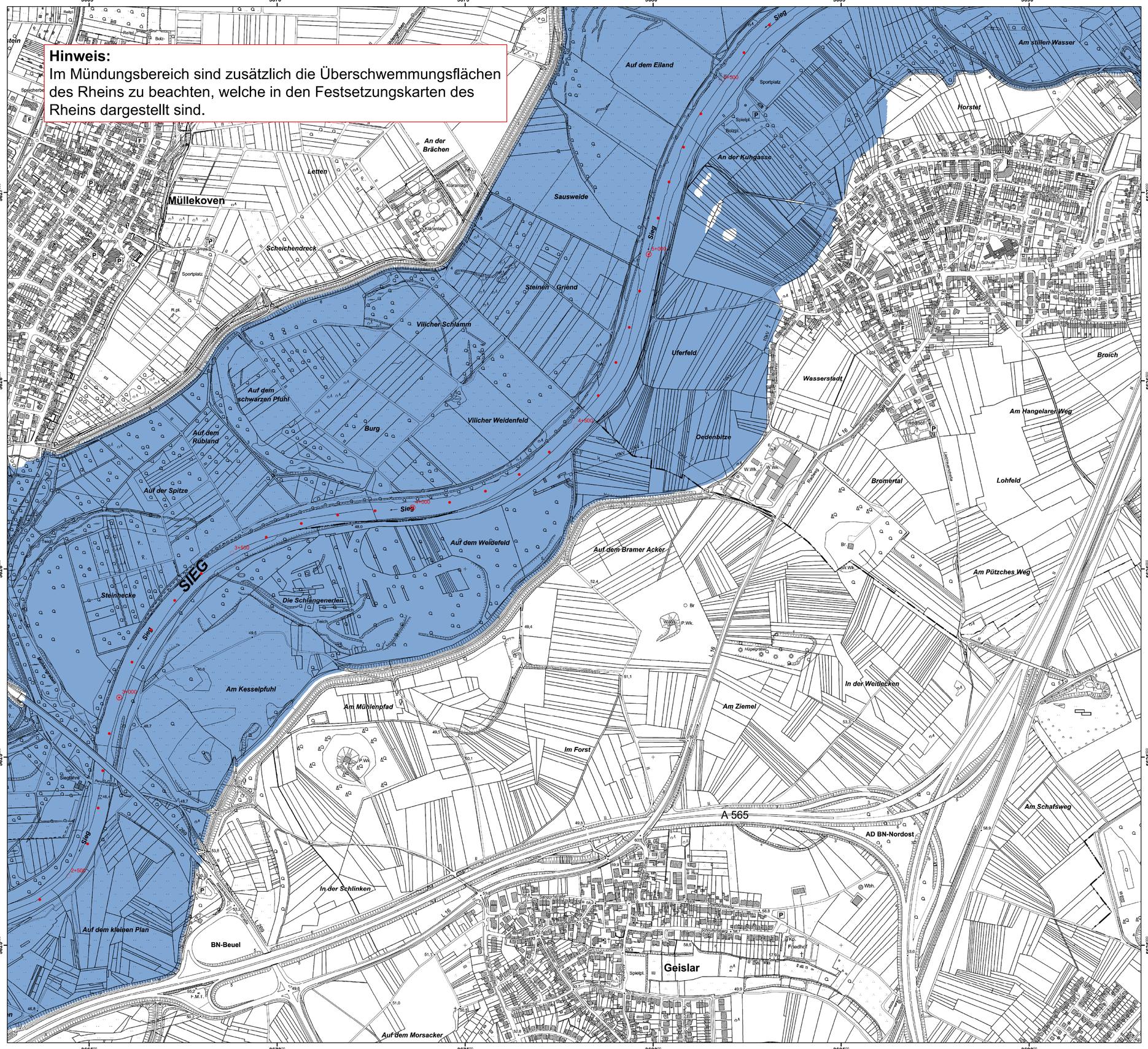

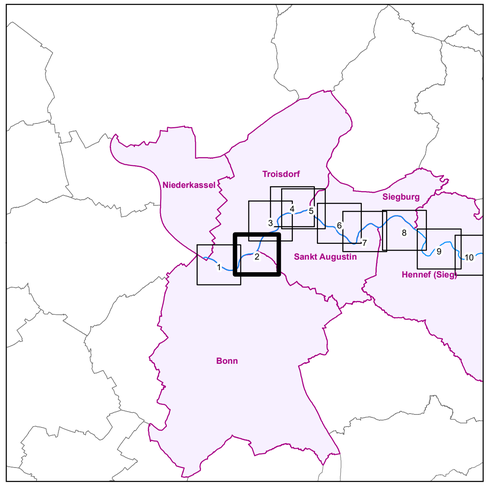

Bezirksregierung Köln

Zeughausstraße 2–8
50667 Köln

Fon: +49(0)221 - 147 0
Fax: +49(0)221 - 2879

Karte des
Überschwemmungsgebietes der Sieg
im Regierungsbezirk Köln

Legende:

8+000 amtliche Stationierung gemäß GSK Auflage 3E

Überschwemmungsgebiet

Stand: 29.04.2025

Maßstab 1 : 5.000 | Kartenblatt Nr.: 2/21

Köln, den 29.04.2025 | im Auftrag

Az.: 54.B2 2023-0011427 | gez. Wergen