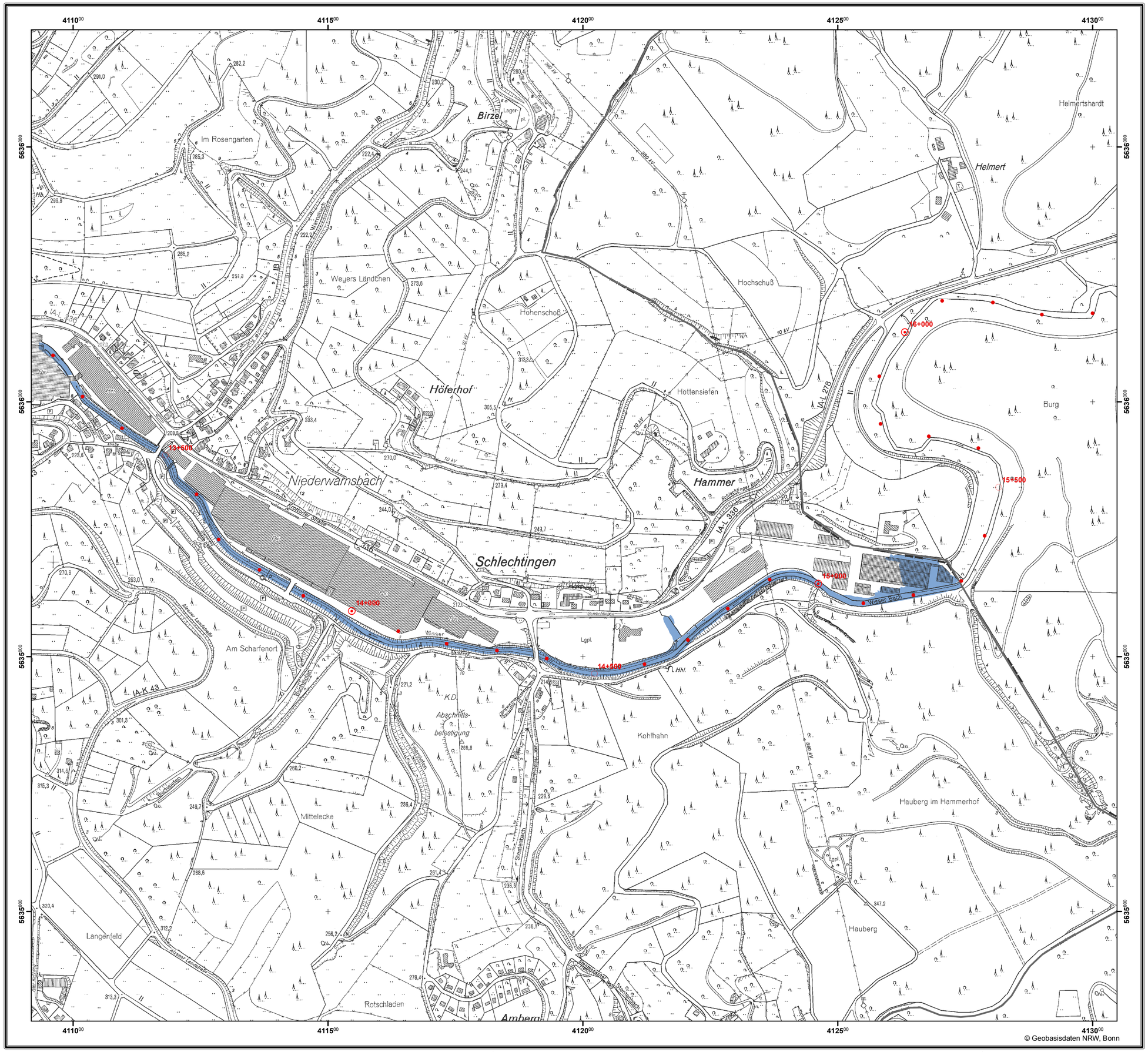


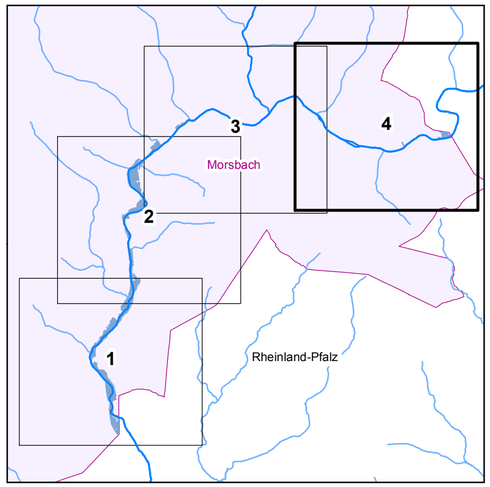



**Bezirksregierung Köln**

Zeughausstraße 2-10
50667 Köln

Tel. (0221) 147-0
Fax (0221) 147-2879


Karte des Überschwemmungsgebietes
des Wisserbachs
im Regierungsbezirk Köln

Legende:

8+000 Amtl. Stationierung gem. GSK Auflage 3C

Überschwemmungsgebiet

Stand: 18.10.2012

Maßstab 1 : 5.000

Kartenblatt Nr.: 4 / 4

Az.: 54 - HWRM-RL - Wisserbach

Im Auftrag
gez. St. Neumann