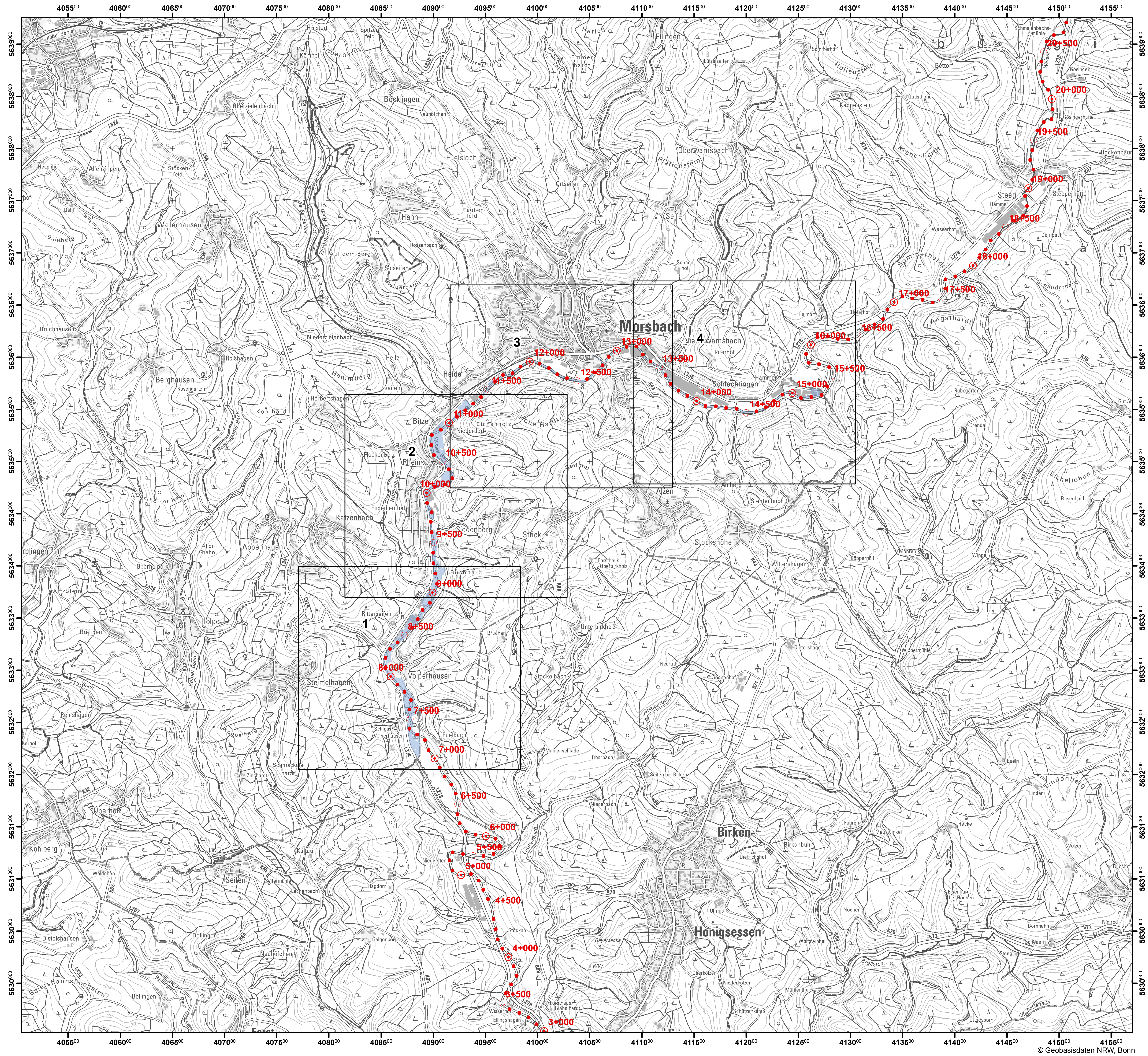

© Geobasisdaten NRW, Bonn

Bezirksregierung Köln

Zeughausstraße 2-10
50667 Köln

Tel. (0221) 147-0
Fax (0221) 147-2879

Übersichtskarte des Überschwemmungsgebietes des Wisserbachs im Regierungsbezirk Köln

Legende:

- Blattschnitte der Detailkarten
- 8+000 Amtl. Stationierung gem. GSK Auflage 3C
- Überschwemmungsgebiet

Stand: 18.10.2012

Maßstab 1 : 25.000

Kartenblatt Nr.: 1 / 1

Az.: 54 - HWRM-RL - Wisserbach

Im Auftrag

gez. St. Neumann